

Somos Socios

MEMORIA Y BALANCE

EJERCICIO

2024



Presentación

Con orgullo, el Consejo de Administración, la Junta de Vigilancia, el Tribunal Electoral Independiente y la Gerencia General presentan este informe del ejercicio cerrado el 31 de diciembre del 2024 que no solo muestra los resultados obtenidos, sino que también destaca cómo cada acción realizada ha contribuido al desarrollo de nuestra cooperativa.

Más que cifras y estadísticas, estas páginas cuentan la historia de un esfuerzo conjunto. Reflejan el impacto de nuestras decisiones en las áreas económica, social y ambiental, siempre guiados por nuestro compromiso de construir un futuro más justo, equitativo y lleno de oportunidades para todos.

El propósito sigue siendo claro: generar valor para nuestros socios, sus familias y la comunidad. Agradecemos sinceramente a los más de 80.000 socios que confían en COOPEDUC Ltda, quienes son el motor que nos impulsa a mejorar cada día y a consolidarnos como una cooperativa sólida, cercana e innovadora.





Convocatoria a Asamblea Ordinaria

EL CONSEJO DE ADMINISTRACION DE LA COOPERATIVA MULTIACTIVA DE AHORRO Y CRÉDITO, CONSUMO, PRODUCCIÓN Y SERVICIOS "COOPEDUC" LTDA., en sesión extraordinaria de fecha 15 de Enero de 2025, según acta N° 2624/2025, de conformidad con el artículo 53 de la Ley 438/94, el artículo 52 del Decreto Reglamentario N° 14.052/96 y los Artículos N° 41, 45, 50 y 69 del Estatuto Social, ha resuelto convocar a **ASAMBLEA ORDINARIA DE SOCIOS**, a llevarse a cabo en su parte deliberativa el sábado 15 de Febrero de 2025, a las 07:00 horas, en primera convocatoria en el local del Complejo Social y Deportivo de la Cooperativa, sito en Ruta 8 Blas Garay-Lemos, y la parte Electiva el domingo 16 de febrero de 2025, desde las 07:00 hasta las 16:00 horas, en el estadio Ykua Pyta en las calles Gregorio Benitez y Villarrica, para considerar el siguiente:

ORDEN DEL DIA

<u>PARTE DELIBERATIVA</u>	<u>PARTE ELECTIVA</u>
Sábado, 15 de Febrero de 2025 Complejo Social y Deportivo Coopeduc Ltda	Domingo, 16 de Febrero de 2025 Estadio Ykua Pyta
<ol style="list-style-type: none">1- Elección de un (1) Presidente y dos (2) Secretarios de Asamblea, así como dos (2) socios para suscribir el acta.-2- Informe del Tribunal Electoral Independiente.3- Lectura y consideración de la Memoria del Consejo de Administración, Balance General, Cuadro de Resultados, Informe y Dictamen de la Junta de Vigilancia y la Auditoría Externa, correspondientes al ejercicio cerrado el 31 de diciembre de 2024.4- Propuesta de distribución de excedentes.5- Estudio y consideración del Plan Estratégico 2025 - 2029, Plan de Trabajo Anual y Presupuesto de Recursos, Gastos e Inversiones para el ejercicio 2025.6- Autorización para conformar y/o adherirse a un Fondo de Garantía privado.7- Autorización para contraer compromisos externos, hasta un máximo del 10% del total del activo. -8- Asuntos Varios.	<p>Inicio de votaciones: 07:00 hs. Cierre de votaciones: 16:00 hs.</p> <ol style="list-style-type: none">1- Para el <u>Consejo de Administración</u> elección de 4 (cuatro) miembros titulares y 3 (tres) miembros suplentes2- Para la <u>Junta de Vigilancia</u> elección de tres (3) miembros titulares y dos (2) miembros suplentes. -3- Para el <u>Tribunal Electoral Independiente</u> elección de tres (3) miembros titulares y dos (2) miembros suplentes.-

Para la Asamblea Deliberativa: Conforme con lo dispuesto en el artículo 54 del Estatuto Social, a falta de quórum legal en la primera convocatoria, se llamará una hora después a segunda convocatoria y sesionará válidamente con cualquier número de socios presentes. -

Prof. Asención Toledo de López
Secretaría

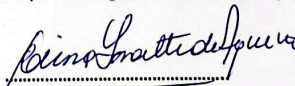
Llc. Mirna Lovatti de Aquino
Presidenta





Memoria del Consejo de Administración

Apreciados socios y miembros de la comunidad

De conformidad con lo establecido en la Ley de Cooperativas, sus reglamentaciones y las disposiciones estatutarias vigentes, presentamos ante la magna Asamblea el informe sobre las gestiones desarrolladas durante el ejercicio 2024, así como los planes y compromisos para el presente año.

El entorno económico internacional en 2024 continuó siendo desafiante, marcado por la caída de los precios de los commodities agrícolas, el fortalecimiento del dólar y tasas de interés elevadas en mercados externos. Factores como las tensiones geopolíticas, la incertidumbre fiscal en varias economías y la posible reconfiguración del comercio internacional impactaron la dinámica económica global.

El Fondo Monetario Internacional (FMI) estimó un crecimiento mundial del 3,2% para 2024, con proyecciones del 3,3% para los próximos años. Sin embargo, factores estructurales como el envejecimiento poblacional y la baja productividad han limitado el crecimiento en economías avanzadas. La inflación global, proyectada en 5,8% para 2024, muestra una tendencia a la baja, con expectativas de 4,2% en 2025 y 3,5% en 2026, aunque con diferencias entre mercados desarrollados y emergentes.

En la región, Brasil proyecta un crecimiento del 3,1%, enfrentando desafíos inflacionarios y fiscales, mientras que Argentina, a pesar de una desaceleración inflacionaria, sufrirá una contracción del 3,6%, con expectativas de recuperación del 4% en 2025. La estabilidad del mercado permitió al Banco Central de Argentina reducir la tasa de política monetaria, impulsado por menores expectativas inflacionarias y una reducción de la brecha cambiaria.

En Paraguay, la inflación se mantuvo dentro del rango meta en 2024, con un acumulado del 3,8% a diciembre. En respuesta, el Banco Central del Paraguay (BCP) redujo gradualmente la tasa de política monetaria desde agosto de 2023, fijándola en 6% desde marzo de 2024. Además, en diciembre decidió ajustar la meta de inflación de 4,0% a 3,5%, fundamentado en la estabilidad de precios, la efectividad de la política monetaria y la confianza en su gestión.

En el ámbito financiero, las cooperativas enfrentan un entorno cada vez más competitivo, impulsado por la expansión de bancos, fintechs y empresas de

telecomunicaciones, que aprovechan su capital, tecnología y estrategias de captación masiva. Mientras los bancos y financieras ofrecen amplios recursos y tasas competitivas, las fintechs destacan por su innovación digital y las empresas de telecomunicaciones integran servicios financieros a sus plataformas. Ante este escenario, las cooperativas deben adaptarse e innovar para mantener su relevancia y sostenibilidad en el mercado.

A pesar del desafiante contexto, COOPEDUC Ltda., fortaleció su posición competitiva registrando un crecimiento del 8,8% en sus activos, alcanzando Gs. 859.399.380.083 al cierre del ejercicio. La cartera de crédito representa el 72,72% de los activos, seguida de inversiones (15,62%), disponibilidades (7,63%) y activos permanentes y otros (4,03%).

El apalancamiento del activo muestra que el 66,13% correspondió a captaciones de socios, reflejando la confianza en la institución. Los ingresos acumulados alcanzaron Gs. 130.588.383.299, representando el 98,9% del presupuesto anual. El 83,4% de estos ingresos provino de intereses y comisiones sobre préstamos, mientras que el 8,3% corresponde a intereses cobrados por depósitos y valores financieros. Por su parte, los egresos totalizaron Gs. 107.562.300.511, ejecutando el 95,8% del presupuesto.

Gracias al esfuerzo constante del equipo de Coopeduc Ltda., conformado por socios, dirigentes y colaboradores, se logró un excedente de Gs. 23.026.082.788, superando lo presupuestado en Gs. 19.700.000.000. Este resultado, equivalente al 2,8% del promedio de activos y al 27,0% del capital institucional, supera el promedio del sector, reflejando una gestión financiera disciplinada y una adecuada administración de riesgos.

Ante los desafíos económicos de 2024, COOPEDUC Ltda. ha fortalecido su estabilidad financiera mediante un sólido enfoque de administración integral de riesgos. Gracias a herramientas avanzadas que permiten un monitoreo continuo de indicadores clave, la cooperativa ha logrado anticipar amenazas, generar excedentes y consolidar sus fondos bajo estrictos criterios de gestión y mitigación de riesgos.

Además, ha incorporado progresivamente la medición de riesgos ambientales y sociales en su cartera de créditos, tras la implementación del Sistema de Administración de Riesgos Ambientales y Sociales (SARAS) en 2022. Con ello, COOPEDUC se ha posicionado como líder en el sector cooperativo, siendo la primera cooperativa del Paraguay en aplicar un SARAS adaptado a su naturaleza institucional, reafirmando su compromiso con la sostenibilidad y la responsabilidad financiera.

La implementación de gestiones prudenciales bajo los más estrictos estándares permite obtener resultados positivos a lo largo de la vida institucional. Esto, a su vez, contribuye a mantener los servicios sociales para los socios y la comunidad. Entre las principales acciones destacadas en 2024 se encuentran:

- Más de 15.000 consultas médicas subsidiadas y 4.223 subsidios otorgados, con un monto total de Gs. 4.821.430.000.
- Reconocimiento por parte de la Confederación Latinoamericana de Cooperativas de Ahorro y Crédito (COLAC) por buenas prácticas cooperativas en el proyecto "Nutrición con Soja", beneficiando a más de 18.000 familias en tres zonas vulnerables de los departamentos de Guairá y Caazapá, en alianza con otras instituciones.
- Entrega de 208 becas universitarias, alcanzando un acumulado de 2.236 becas otorgadas en 14 años. La academia y las escuelas de talento han recibido a más de 600 niños y jóvenes.
- El proyecto de reconversión agrícola sigue impulsando alternativas económicas para los socios, con asistencia técnica en mejoramiento genético ovino, producción de leche, mburucuyá y otros cultivos.
- En el ámbito ambiental, el proyecto "Más tapitas, más vida" logró la recolección de 1.242.174 tapitas y el programa "Con las Pilas No Se Juega" recolectó 603.324 residuos electrónicos. Además, se entregaron más de 19.000 plantines forestales a diversas comunidades.
- Fomento de la cultura y el deporte mediante el apoyo a actividades artísticas y deportivas de socios y comunidades.

En 2024, concluimos el Plan Estratégico 2020-2024 y presentamos una nueva hoja de ruta con el Plan Estratégico 2025-2029, enfocado en fortalecer la gestión financiera, comercial, socioambiental, operativa y organizacional, con especial énfasis en la infraestructura tecnológica y la transformación digital.

Los desafíos clave incluyen la rápida evolución tecnológica, la automatización y digitalización de los servicios, y la necesidad de garantizar seguridad y eficiencia operativa. Afrontar estos cambios con una visión estratégica y una gestión disciplinada será esencial para consolidar el crecimiento sostenible de COOPEDUC y potenciar su impacto en la comunidad.

Este informe resume las principales actividades y logros de 2024, reflejando el esfuerzo coordinado de toda la institución y sus aliados. Gracias a la confianza de nuestros socios y al compromiso de los colaboradores y dirigentes, hemos fortalecido nuestra solidez financiera, superando los promedios del sector cooperativo nacional. La dedicación de cada uno ha sido fundamental para alcanzar estos resultados y seguir impulsando el crecimiento de nuestra cooperativa.

Con la certeza de que el modelo cooperativo es una herramienta clave para el desarrollo, seguiremos trabajando para afrontar nuevos desafíos y contribuir al bienestar de nuestros socios y comunidades, siempre guiados por sus principios y valores universales.

Consejo de Administración – COOPEDUC Ltda.





Un legado de solidaridad y progreso

COOPEDUC Ltda. nace en Villarrica el 4 de noviembre de 1972, con un grupo de educadores que decidió unirse para enfrentar los desafíos financieros de la época. El propósito era claro: crear una alternativa justa, solidaria y sentar las bases de lo que hoy es una cooperativa emblemática, reconocida por su compromiso con el bienestar de sus socios y la comunidad.

Lo que comenzó con 150 asociados ha evolucionado hasta convertirse en una institución que trasciende lo financiero. Hoy, con más de 80.000 socios activos, COOPEDUC Ltda. es un motor de oportunidades que transforma vidas. Su modelo multiactivo integra ahorro, crédito, consumo, producción y servicios, respondiendo a las necesidades de sus asociados y contribuyendo al desarrollo sostenible de las comunidades donde opera.

Reconocida por su excelencia y certificada bajo Normas Internacionales de Calidad, COOPEDUC Ltda. se posiciona como una organización sólida, innovadora y confiable. Su gestión transparente y orientada a la innovación refuerza su liderazgo y compromiso con la región, reflejando la esencia de colaboración que la ha guiado desde sus inicios.

Más de cinco décadas después, mantiene viva la misión que inspiró a sus fundadores: servir a la membresía, impulsando el crecimiento personal y colectivo.



Pilares de nuestra gestión



Visión

Ser una cooperativa disruptiva que integra soluciones innovadoras, manteniendo la esencia de la cercanía con nuestros socios.

Misión

Transformar positivamente la vida de nuestros socios con servicios financieros y sociales fundamentados en la sostenibilidad, calidad, transparencia e innovación.



Política de calidad

Fortalecer el sistema de gestión de calidad y mejora continua en todos los procesos, orientados a la eficiencia operativa a través de la innovación, garantizando la satisfacción de nuestros socios, aplicando principios y valores cooperativos en un entorno comprometido con la responsabilidad social y ambiental, en conformidad con las leyes y normas vigentes.



Propuesta de valor

- Somos socios de nuestros socios, escuchándolos, conociendo sus necesidades y acompañando su crecimiento.
- Ofrecemos servicios financieros sostenibles, accesibles, eficientes y adaptados a sus necesidades.
- Generamos beneficios sociales concretos con un impacto positivo y duradero en nuestras comunidades.
- Garantizamos solvencia y respaldo para la seguridad y confianza en el ahorro de nuestros asociados.
- Brindamos experiencia, solidez y una trayectoria financiera que nos respalda.



Sistema de Gestión de Calidad ISO 9001:2015

COOPEDUC Ltda. impulsa su crecimiento sostenible con una visión estratégica basada en innovación y mejora continua, alineada a la certificación ISO 9001:2015.

Este reconocimiento refleja nuestro compromiso con la optimización constante de los procesos, la implementación de tecnología adecuada, una comunicación eficaz y un equipo humano altamente capacitado y enfocado en la excelencia. Todo ello orientado a garantizar servicios que respondan a las necesidades y expectativas de nuestros socios.





Puntos de encuentro

COOPEDUC Ltda. se ha consolidado como un aliado estratégico en el desarrollo de sus socios y comunidades. Con presencia en cuatro departamentos y 13 puntos de atención, su influencia trasciende los servicios financieros. Cada sucursal es un espacio donde se promueven proyectos sociales, culturales y educativos, reforzando el compromiso de COOPEDUC con el progreso y el bienestar colectivo. Su labor contribuye a fortalecer vínculos y a construir un futuro más justo para todos.

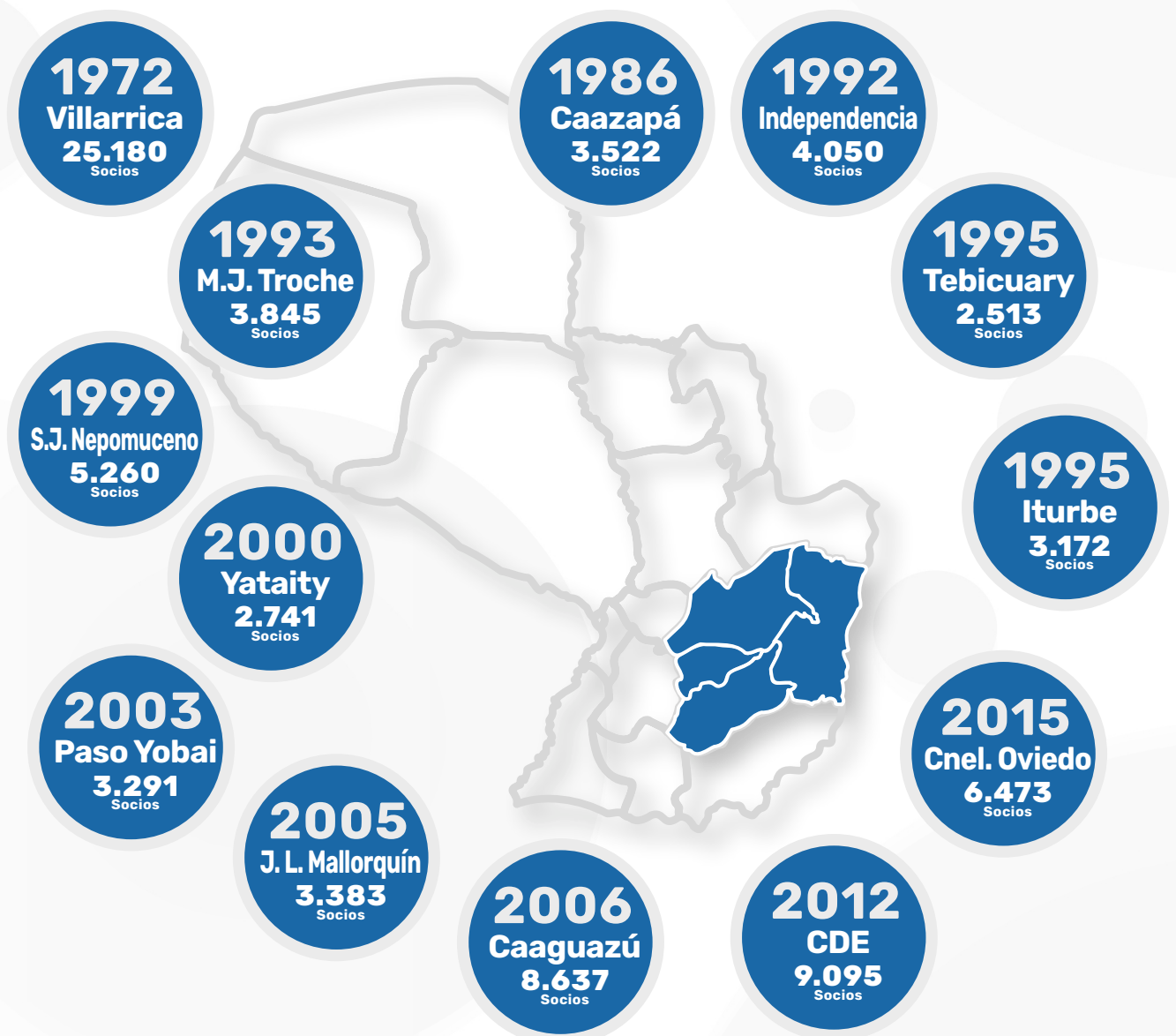



Hitos de la cooperativa

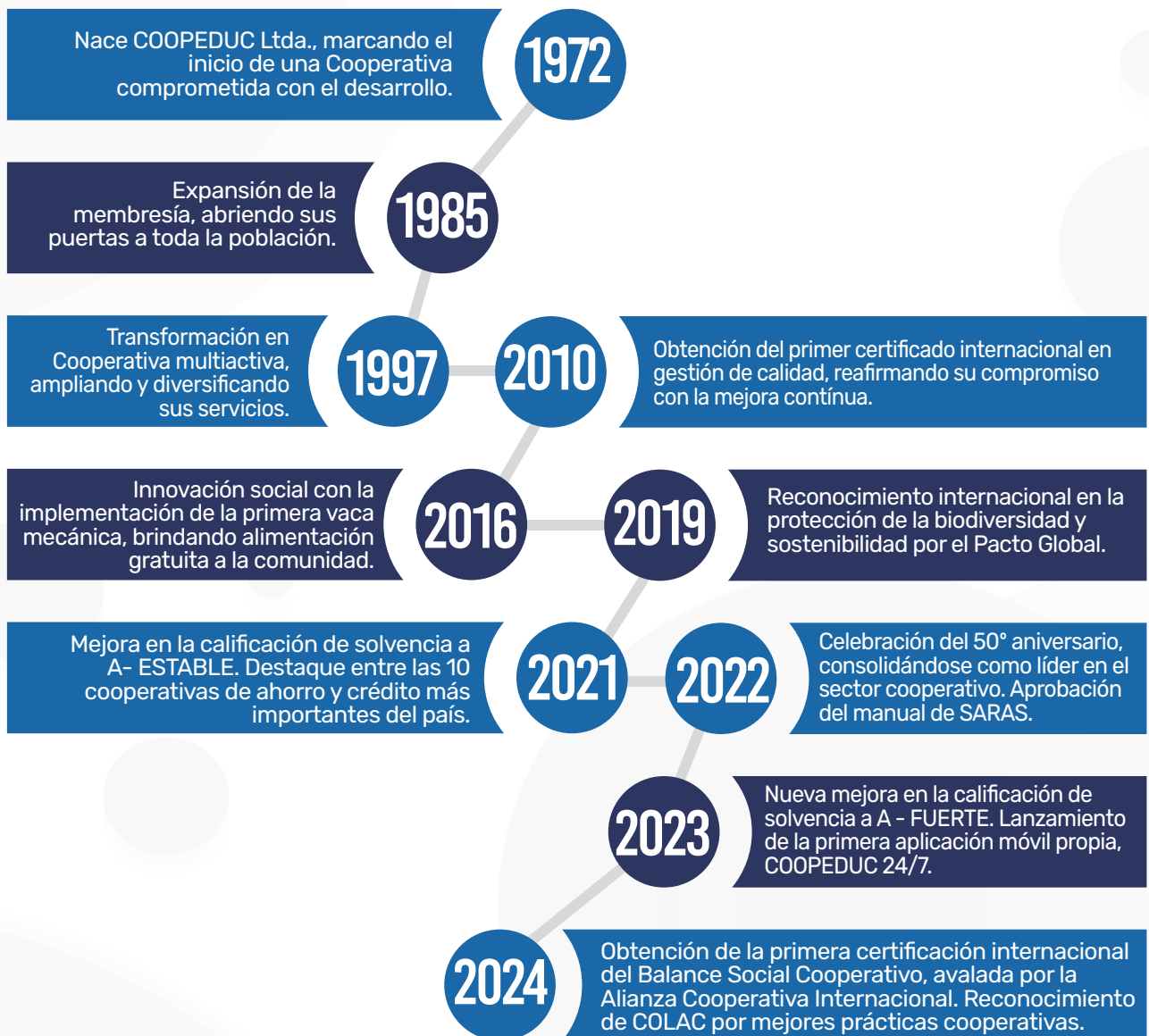



Gobernanza Cooperativa

La Asamblea

50° Asamblea General Ordinaria,
realizada el 09 de marzo de 2024

Cantidad de socios:

Habilitados
33.709

Participantes
626





Consejo de Administración

Presidente:	Lic. Mirna Lovatti de Aquino
Vice Presidente:	Prof. Abrahán Vázquez
Secretaria:	Prof. Asención Toledo de López
Tesorera:	Abog. Liliana Melgarejo de Betancourt
Pro Tesorera:	Lic. Graciela Escobar de Cabrera
Vocal Titular:	Lic. Felipa Paniagua de Jorgge
Vocal Titular:	Prof. Basilio Antonio Fleitas Núñez



Junta de Vigilancia

Presidente:	Prof. Jorge Antonio Martínez
Vice Presidente:	Lic. Elvio Areco
Secretaria:	Lic. Norma Alvarenga
Vocal Titular:	Lic. Norma Fernández
Vocal Titular:	Abg. Wualter Verdecchia



Tribunal Electoral Independiente

Presidente: Prof. Rubén Darío Doldán González
Vice Presidente: Abog. Teófilo Garcete López
Secretaria: Abog. María Elizabeth Aranda Valenzuela
Vocal Titular: Lic. Mirian Leticia Duré Duarte
Vocal Titular: Lic. Rogelio Antonio Barreto López



Equipo Gerencial

Gerente General: Mgtr. Teodoro González López
Gerente de Tecnología e Innovación: Mgtr. Juan Marcelo Saucedo Acosta
Gerente de Operaciones: Lic. Ramón Méndez
Gerente Financiera: Lic. Alicia Ramona Peña Benítez
Gerente Social: Lic. Alba Elizabeth Corvalán de Bogado





Nómina de Comités Auxiliares

Comité de Educación

Presidente: Lic. Felipa Paniagua de Jorgge
Miembros: Dra. Diana Aquino
Lic. Berna Lisa Giménez
Prof. Néstor López
Prof. Soraya Barreto

Comité Juvenil

Presidente: Abg. Maria Jose Martinez Marecos
Miembros: Abog. Celso Ariel Benitez
Srta. Martha Monserrath Machuca
Sra. Lorena Benitez Rios

Comité de Arte y Cultura

Presidente: Prof. Estela Galeano
Miembros: Prof. María Luisa Brizuela
Sr. Carlos Fleitas
Prof. Clara Adela Rios
Prof. Lidice Antonia Marecos

Comité de Sucursales

Presidente: Prof. Nelly Chamorro de Brizuela
Miembros: Prof. Isidora Pintos de Espínola
Lic. Wilma Arias
Prof. Valeria Sánchez de García
C.P.N Mónica Peralta

Comité de Créditos

Presidente: Lic. Graciela Escobar de Cabrera
Miembros: Lic. Adolfina Benítez de Peña
Prof. Juliana Giménez
Sr. Nelson Gutiérrez
Lic. Eduardo Escobar

Comité de Recuperación de Créditos

Presidente: Abg. Carmen Escobar Azuaga
Miembros: Abg. Rocio Keudell
Prof. Hector Leoncio Vera Fernandez
Lic. Lucia Adelaida Echauri de Nill

Comité de Género

Presidente: Abg. Liliana Melgarejo de Betancourt
Miembros: Prof. Blanca González
Prof. Cleofa González
Lic. Jazmín Toledo
Sra. Maria Melgarejo

Comité de Planificación

Presidente: Prof. Ramona Britez
Miembros: Lic. Berna Lisa Gimenez
Sr Ruben Dario Aquino
Sr. Oscar Riquelme
Lic. Liz Maricel Paredes

Comité de Solidaridad

Presidente: Dra. Sofía Vázquez
Miembros: Dra. Rumilda Paniagua
Dr. Rubén González
Sra. Camila Traversi
Prof. Elsa Mariela Casco

Comité de Deportes

Presidente: Prof. Abraham Vázquez
Miembros: Prof. Wilfrido Barreto
Sr. Cristhian Lovatti
Lic. David Vázquez
Prof. Jorge Luis Peralta

Comité de Ecología y Medio Ambiente

Presidente: Abg. Digno Cabrera Benitez
Miembros: Ing. Arturo Cardozo Toledo
Abg. Winston Benitez
Ing. Carlos Víctor Espínola Pintos
Sr. Teobaldo Caballero Figueredo

Comité de Reconversión Agrícola

Presidente: Prof. Basilio Antonio Fleitas
Miembros: Lic. Luis Alfredo Maidana
Sr. Jhon Betancourt Sepúlveda
Abg. Mariano Ramon Martinez
Sra. Maria Magdalena Cardozo Benítez



Comité de Apoyo en Sucursales

Comité de Independencia

Presidente: Prof. Miryan Elizabeth González
Miembros: Prof. Elida Arévalos de Leiva
Prof. Perla Mariza Cristaldo

Comité de Iturbe

Presidente: Sra. María Isabel González
Miembros: Sr. Lucio Ruiz Alvarez
Sra. Silvina Silvera Rodas

Comité de Caazapá

Presidente: Prof. Mirian Dávalos de Vázquez
Miembros: Sra. Cristina Bareiro de Ramírez
Prof. Fanny Acosta de Díaz

Comité de San Juan Nepomuceno

Presidente: Sr. Arnaldo Zaracho Ayala
Miembros: Prof. Rosa Arzamendia Brizuela
Sr. Sergio Acosta

Comité de Mauricio José Troche

Presidente: Prof. Mary Barrios de Meaurio
Miembros: Prof. Inocencio Estigarríbia
Sra. Anisth Vera Duarte

Comité de Yataity

Presidente: Prof. Carolina Giménez
Miembros: Prof. Pablo Melgarejo
Prof. María Cáceres de Benítez

Comité de Tebicuary

Presidente: Prof. Myrian Pintos de Garcete
Miembros: Prof. Inocencio Estigarríbia
Prof. Miryan Zaracho de López

Comité de Paso Yobái

Presidente: Prof. Aquilina Montiel de Burgos
Miembros: Sra. María Soledad Insfrán
Prof. Perla Mariza López

Comité de Caaguazú

Presidente: Lic. Rosa María Borja
Miembros: Prof. Nilsa Eusebia Torres
Prof. Silvio Oviedo

Comité de Juan León Mallorquín

Presidente: Sra. María Lorena Salas
Miembros: Sra. Rosa María Monges

Comité de Ciudad del Este

Presidente: Sra. Mirtha Elizabeth Alvarenga
Miembros: Sra. Perla Rasch
Prof. Gladys Melgarejo



Valores cooperativos





Principios cooperativos

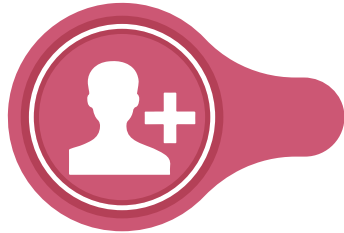

Primer principio:
"Membresía abierta
y voluntaria"



Tercer principio:
"Participación económica
de los miembros"



Quinto principio:
"Educación, entrenamiento
e información"



Séptimo principio:
"Compromiso con la comunidad
y la sostenibilidad ambiental"



Segundo principio:
"Control democrático
de los miembros"

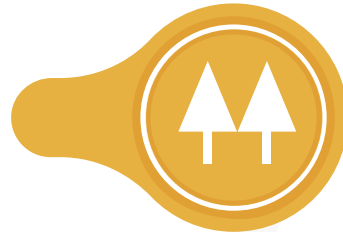

Cuarto principio:
"Autonomía e independencia"



Sexto principio:
"La cooperación
entre cooperativas"



La membresía, fuerza de nuestra cooperativa

Al cierre del 2024, **COOPEDUC Ltda.** cuenta con una membresía fortalecida que refleja el alcance y la representatividad de nuestra cooperativa. La composición y distribución de nuestros socios destacan por su diversidad, abarcando distintas regiones y sectores, lo que consolida nuestra presencia en las comunidades donde operamos.

Estos números son un reflejo de la confianza que los socios depositan en COOPEDUC, demostrando su compromiso y participación activa. Este panorama reafirma nuestra posición como una cooperativa sólida y cercana, enfocada en brindar soluciones que respondan a las expectativas de nuestra creciente base societaria.

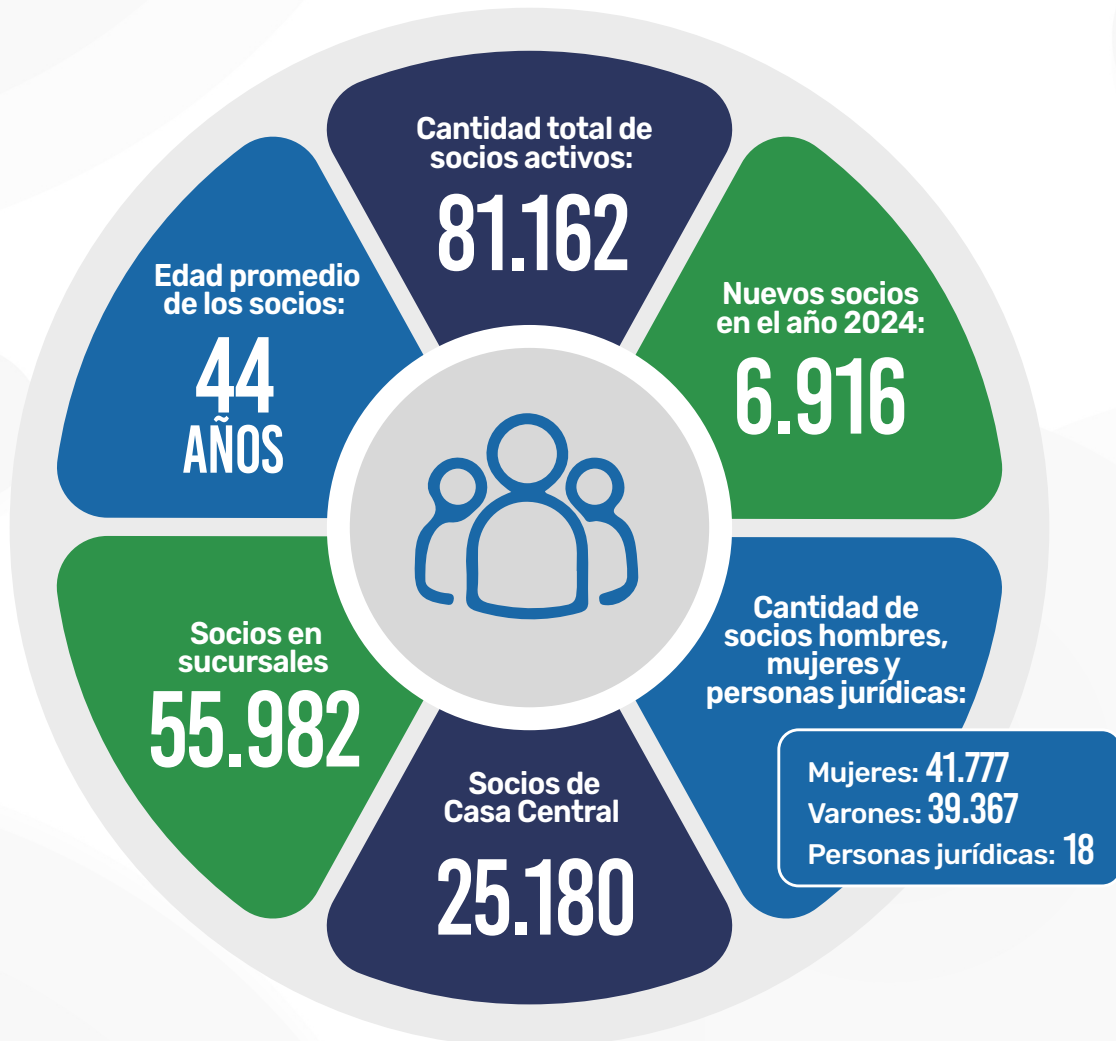



Nuestro desempeño en cifras

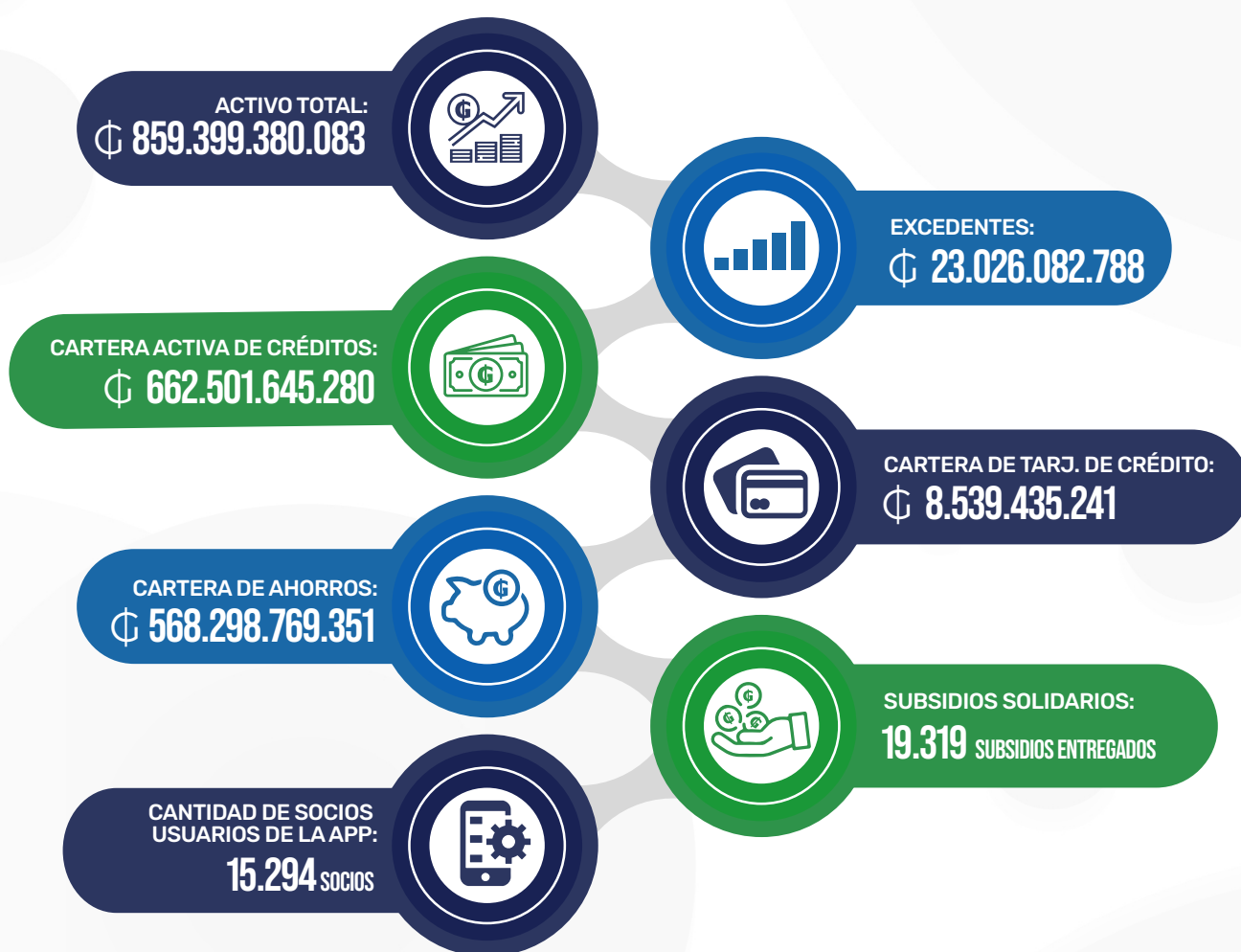



Acompañamos a nuestros socios en cada paso hacia sus metas...



...y los respaldamos en los momentos más importantes

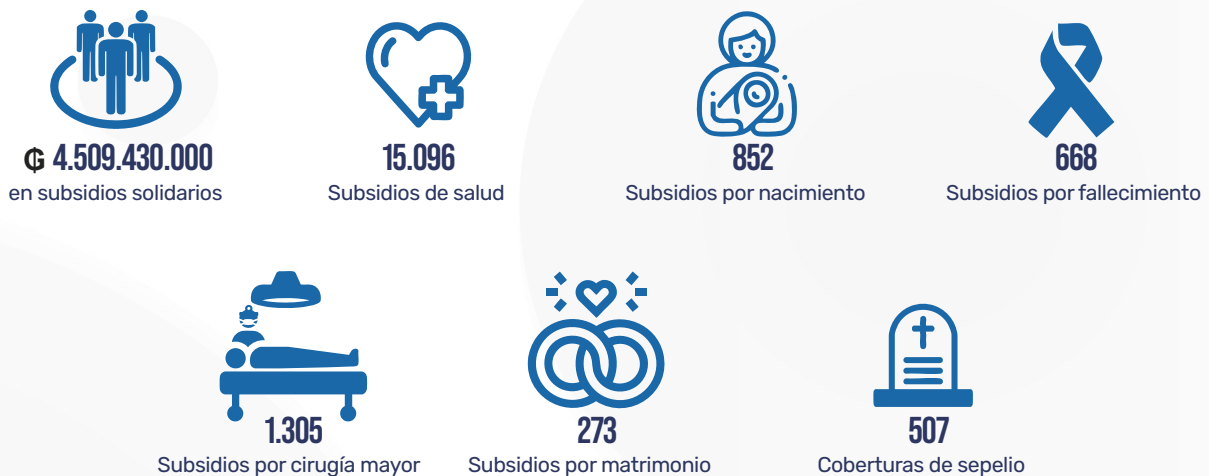



El equipo detrás de cada meta

En COOPEDUC Ltda., nuestro recurso más valioso es el talento humano que, con dedicación diaria, hace posible el crecimiento de nuestra cooperativa. Cada colaborador es una pieza clave en el engranaje que impulsa nuestro progreso, aportando experiencia, compromiso y pasión en cada una de sus responsabilidades.

Este equipo multidisciplinario trabaja con enfoque y determinación para cumplir los objetivos estratégicos de COOPEDUC Ltda., integrando los principios cooperativos y las expectativas de nuestra membresía. Nuestra cultura organizacional, fundamentada en la excelencia, la innovación y el trabajo en equipo, permite a nuestros colaboradores enfrentar cada desafío con responsabilidad y motivación.

Gracias a su esfuerzo y profesionalismo, COOPEDUC Ltda. se posiciona como una institución confiable, cercana y comprometida, preparada para satisfacer las necesidades de nuestros socios y contribuir al desarrollo de las comunidades en las que operamos.

Total de colaboradores



Crecimiento profesional

- Capacitaciones en formato escuela, para todos los colaboradores.
- Acceso a formación externa y cursos de posgrado en temas relevantes para colaboradores de las diversas áreas.

Asignaciones económicas

- Licencias remuneradas para atención a la salud y a la familia.
- Ajuste anual de salario
- Gratificaciones anuales
- Oportunidad de adelanto especial de salario

Seguridad y bienestar

- Programa de bienestar y salud mental
- Seguros contratados contra accidentes laborales
- Provisión de uniformes
- Desayuno
- Atención a la salud con inspección médica anual y gimnasio
- Celebraciones por el día de la amistad, del trabajador y fin de año.
- Seguridad ocupacional

Cumplimiento legal

- Expreso cumplimiento de las normativas legales vigentes, garantizando condiciones de trabajo decente y empleo digno, como ser: pago de salario en fecha, aguinaldo, bonificación familiar, licencias remuneradas conforme a eventos establecidos en el código laboral, cumplimiento de horario por periodo de lactancia, reposo por maternidad, etc.

96%
de satisfacción

de los colaboradores de COOPEDUC
Medición del clima organizacional 2024





Calificación de riesgo

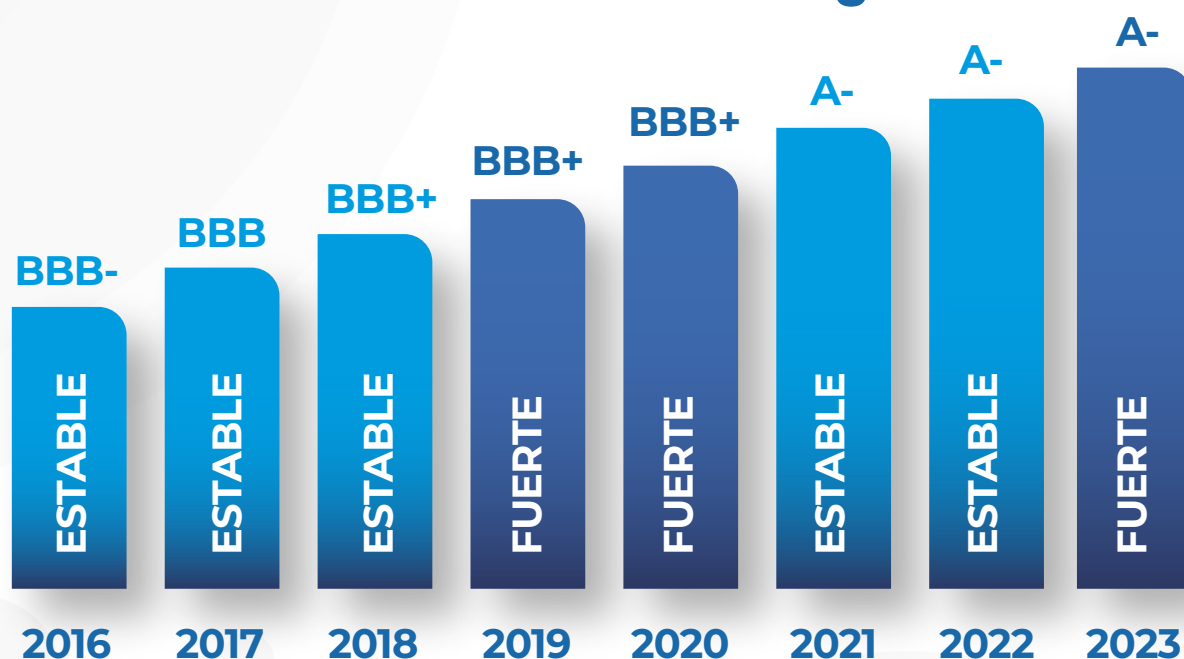

La calificadoradora Solventa & Riskmétrica mantiene la calificación de pyA- para COOPEDUC Ltda., con una mejora en la tendencia a Fuerte en su solvencia, con fecha de corte al 31 de diciembre de 2023. Esta evaluación se basa en la solidez patrimonial de la cooperativa, su adecuado nivel de rentabilidad y el crecimiento sostenido de sus operaciones, respaldado por mejoras continuas en su gestión interna y su posicionamiento en el sector.

Asimismo, la calificación considera los riesgos inherentes a la zona de influencia en la que opera la cooperativa, el incremento de la morosidad en la cartera, su nivel de liquidez moderado y los desafíos asociados a su ritmo de crecimiento.

Balance social

INFORME EN RELACION A LOS PRINCIPIOS COOPERATIVOS

PRIMER PRINCIPIO: Membresía abierta y voluntaria - Las cooperativas son organizaciones voluntarias, abiertas para todas aquellas personas dispuestas a utilizar sus servicios y aceptar las responsabilidades que conlleva la membresía sin distinción de género, raza, clase social, posición política y religiosa.

CANTIDAD DE SOCIOS/AS AL INICIO		77.227	73.551	5,0%
CANTIDAD DE SOCIOS/AS AÑO AL CIERRE		81.162	77.227	5,1%
Dimens.	FACTORES DE EVALUACIÓN	2024	2023	% variacion
D1	D.1 APERTURA COOPERATIVA			
D1	A- INGRESO ASOCIADOS/AS			
D1	Meta fijada para el año	6.946	7.228	-4%
D1	Cantidad de ingreso de socios/as en el año	6.916	6.615	5%
D1	Hombres	3.521	3.371	4%
D1	Mujeres	3.391	3.238	5%
D1	18-25 años	1.869	1.842	1%
D1	26-35 años	1.974	1.910	3%
D1	36-45 años	1.463	1.334	10%
D1	46-55 años	840	747	12%
D1	56-60 años	321	295	9%
D1	61 y mas años	449	481	-7%
D1	Personas Juridicas	4	6	-33%
D1	% del total de asociados en el año	100	92	9%
D1	Promedio de ingreso mensual	576	551	5%
D1	Requisito Economico exigido (Montos)			
D1	Desembolso inicial exigido a nuevos socios/as	₡ 80.000	₡ 75.000	7%
D1	- Cuota de ingreso no retornable	₡ 50.000	₡ 50.000	0%
D1	- Aporte mínimo	₡ 14.000	₡ 12.000	17%
D1	- Cuota de solidaridad	₡ 6.000	₡ 5.000	20%
D1	- Otros (salud, sepelio y deporte)	₡ 10.000	₡ 8.000	25%
D1	- Total	₡ 80.000	₡ 75.000	7%
D1	Relación con el Salario mínimo legal - %	2,9%	2,8%	0,10%
D1	B- SALIDA DE SOCIOS/AS (cantidad)			
D1	Total de salida	2.981	2.939	1%
D1	Renuncia voluntaria	1.955	2.071	-6%
D1	Exclusión por incumplimiento estatutario	735	584	26%
D1	Exclusión por fallecimiento	291	284	2%
D1	Hombres	1.414	1.418	0%
D1	Mujeres	1.566	1.521	3%
D1	18-25 años	220	188	17%
D1	26-35 años	794	752	6%
D1	36-45 años	705	733	-4%
D1	46-55 años	512	475	8%
D1	56-60 años	179	232	-23%
D1	61 y mas años	570	559	2%
D1	Personas Juridicas	1		0%
D2	D 2. COMPOSICIÓN DE LA MEMBRESIA			
D2	Total de Socios	81.162	77.227	5%
D2	Hombres	39.367	37.253	6%
D2	Mujeres	41.777	39.955	5%
D2	Personas Juridicas	18	19	-5%
D2	Hombres asociadas	39.367	37.253	6%
D2	18-25 años	3.783	3.672	3%
D2	26-35 años	10.022	9.550	5%
D2	36-45 años	9.917	9.363	6%
D2	46-55 años	6.764	6.369	6%
D2	56-60 años	2.783	2.639	5%
D2	61 y mas años	6.098	5.660	8%
D2	Mujeres asociados	41.777	39.955	5%
D2	18-25 años	3.677	3.596	2%
D2	26-35 años	10.356	10.069	3%
D2	36-45 años	10.396	9.872	5%

Dimens.	FACTORES DE EVALUACIÓN	2024	2023	% variacion
D2	46-55 años	7.246	6.885	5%
D2	56-60 años	2.989	2.855	5%
D2	61 y mas años	7.113	6.678	7%
D2	Rango de antigüedad	81.162	77.227	
D2	Menos de 1 año	6.885	6.203	11%
D2	de 1 a 5 años	28.927	29.856	-3%
D2	de 6 a 10 años	20.422	17.060	20%
D2	de 11 a 15 años	7.855	8.071	-3%
D2	de 16 a 20 años	9.537	9.184	4%
D2	de 21 a 25 años	5.101	4.680	9%
D2	de 26 a 30 años	1.379	1.261	9%
D2	de 31 años y más	1.056	912	16%
D2	Grado de instrucción de la membresía	81.162	77.208	
D2	Sin instrucción	534	571	-6%
D2	Educacion Basica Escolar	28.222	27.694	2%
D2	Educacion Media	28.226	26.101	8%
D2	Tecnico	8.091	7.782	4%
D2	Superior	16.089	15.060	7%
D3	D3. DIVERSIDAD EN LA MEMBRESÍA- Ocupación	81.162	77.227	
D3	Ama de casa	7.043	6.740	4%
D3	Docente	6.239	6.123	2%
D3	Empleados/as	19.648	19.149	3%
D3	Funcionarios públicos	617	601	3%
D3	Estudiante	3.743	3.370	11%
D3	Comerciante	13.725	12.995	6%
D3	Profesionales	6.484	5.948	9%
D3	Agricultor/a	6.397	6.085	5%
D3	Artesano/a	767	767	0%
D3	Microempresarios/as.	365	321	14%
D3	Oficios (Electricista – Plomero – Carpintero etc .)	12.213	11.199	9%
D3	Otros (especificar) Jubilados	3.921	1.751	124%
D4	D 4 . UTILIZACION DE LOS SERVICIOS			
D4	Total de socios/as que utilizan los servicios	99.246	65.411	52%
D4	SERVICIOS FINANCIEROS			
D4	Créditos - cantidad de personas que utilizan	42.002	40.703	3%
D4	Destino de creditos (cantidad)			
D4	PYMES	15.531	14.491	7%
D4	Consumo	13.980	13.448	4%
D4	Vivienda	1.034	1.061	-3%
D4	Coporativo	65	69	-6%
D4	Otros	11.392	11.634	-2%
D4	Clasificación por edad y género			
D4	Hombres	14.932	14.989	0%
D4	18-25 años	1.312	1.294	1%
D4	26-35 años	3.158	3.397	-7%
D4	36-45 años	3.800	3.824	-1%
D4	46-55 años	3.029	2.979	2%
D4	56-60 años	1.237	1.207	2%
D4	61 y mas años	2.396	2.288	5%
D4	Mujeres	15.531	14.476	7%
D4	18-25 años	1.525	1.143	33%
D4	26-35 años	3.463	3.192	8%
D4	36-45 años	3.851	3.728	3%
D4	46-55 años	3.095	2.825	10%
D4	56-60 años	1.252	1.236	1%
D4	61 y mas años	2.345	2.352	0%
D4	Ahorro			

Dimens.	FACTORES DE EVALUACIÓN	2024	2023	% variacion
D4	Especificar Tipos de ahorros. Tipo de moneda			
D4	A la Vista	69.211	65.715	5%
D4	Plazo Fijo	3.314	3106	7%
D4	Infanto Juvenil	4.888	4945	-1%
D4	Planificado	983	969	1%
D4	Suspenso	1.408	1261	12%
D4	Cantidad de ahorristas moneda nacional	67.310	59.944	12%
D4	Clasificacion por edad y genero			
D4	Hombres	37.402	31.164	20%
D4	Mujeres	42.302	32.965	28%
D4	18-25 años	6.856	5.509	24%
D4	26-35 años	18.567	15.632	19%
D4	36-45 años	20.960	16.286	29%
D4	46-55 años	14.482	11.486	26%
D4	56-60 años	5.832	4.765	22%
D4	61 y mas años	13.007	10.451	24%
D4	Tarjetas de Créditos			
D4	Clasificacion por género	7.255	7.142	2%
D4	Hombres	3.652	3.595	2%
D4	Mujeres	3.602	3.546	2%
D4	Personas juridicas	1	1	0%
D4	Tarjeta de Débito			
D4	Clasificacion por género	8.152	8.013	1%
D4	Hombres	4.108	4.058	1%
D4	Mujeres	4.043	3.954	2%
D4	Personas juridicas	1	1	0%
D5	D 5 . SERVICIOS COOPERATIVOS	19.319	26.648	-28%
D5	Servicio de Solidaridad			
D5	Tipos de servicios de solidaridad			0%
D5	Subsidios a la Salud	15.096	22.773	-34%
D5	Subsidios por Maternidad	852	964	-12%
D5	Subsidios por fallecimiento	668	694	-4%
D5	Subsidios Cirugía mayor	1.305	1.299	0,5%
D5	Subsidios educativos (Becas universitarias)	208	195	7%
D5	Subsidios por matrimonio	273	259	5%
D5	Subsidios por incapacidad	410	166	147%
D5	Servicio de Sepelio	507	493	3%
D5	Clasificación por edad y género			
D5	Hombres	7.439	10.655	-30%
D5	18-25 años	526	850	-38%
D5	26-35 años	1.379	2.620	-47%
D5	36-45 años	2.012	3.094	-35%
D5	46-55 años	1.404	1.589	-12%
D5	56-60 años	513	823	-38%
D5	61 y mas años	1.605	1.679	-4%
D5	Mujeres	11.880	15.500	-23%
D5	18-25 años	770	826	-7%
D5	26-35 años	2.030	3.332	-39%
D5	36-45 años	3.265	4.302	-24%
D5	46-55 años	2.191	3.017	-27%
D5	56-60 años	1.122	1.488	-25%
D5	61 y mas años	2502	2.535	-1%

SEGUNDO PRINCIPIO: Control democrático de los miembros - Las cooperativas son organizaciones democráticas controladas por sus miembros, quienes participan activamente en la definición de políticas y en la toma de decisiones. Los hombres y mujeres elegidos para representar su cooperativa, responden ante los miembros. En las cooperativas de base los miembros tienen igual derecho a voto (un miembro, un voto) mientras que en las cooperativas de otros niveles también se organizan con procedimientos democráticos.

Dimens.	FACTORES DE EVALUACIÓN	Año 2024	Año 2023	% variacion
D1	D1. PARTICIPACIÓN EN LAS ASAMBLEAS			
D1	ASAMBLEAS ORDINARIAS			
D1	Total de socios/as de la cooperativa al cierre del ejercicio	81.162	77.227	5%
D1	Total de socios(as) habilitados/as al momento de la convocatoria	33.709	35.050	-4%
D1	Total de socios/as presentes en la Asamblea Ordinaria	626	439	43%
D1	Total de socios en Asamblea Electiva	0	2.919	
D1	Total de socios en Asamblea Deliberativa	626	439	43%
D2	D2. ACCESO A CARGOS DIRECTIVOS Y ELECTIVOS			
D2	Cargos Electivos			
D2	Consejo de Administración			
D2	46-55 años	1	1	0%
D2	56-60 años	0	2	-100%
D2	61 y mas años	6	4	50%
D2	Titulares			
D2	Hombre	2	2	0%
D2	Mujer	5	5	0%
D2	Suplente			
D2	Hombre			
D2	Mujer	2	2	0%
D2	Presidencia			
D2	Hombre			
D2	Mujer	1	1	0%
D2	Junta de Vigilancia			
D2	36-45 años		1	-100%
D2	46-55 años	4	4	0%
D2	56-60 años	1	0	0%
D2	Titulares			
D2	Hombre	3	3	0%
D2	Mujer	2	2	0%
D2	Suplente			
D2	Hombre	1	1	0%
D2	Mujer	1	1	0%
D2	Presidencia			
D2	Hombre	1	1	0%
D2	Mujer			
D2	Tribunal Electoral.			
D2	46-55 años	3	4	-25%
D2	56-60 años	1	0	0%
D2	61 y mas años	1	1	0%
D2	Suplente			
D2	Hombre	1	1	0%
D2	Mujer	1	1	0%
D2	Presidencia			
D2			1	

Dimens.	FACTORES DE EVALUACIÓN	Año 2024	Año 2023	% variacion
D2	Hombre	1		0%
D2	Mujer		1	0%
D2	Clasificación de cargos electivos por edad			
D2	46-55 años	8	7	14%
D2	56-60 años	2	2	0%
D2	61 y mas años	7	8	-13%
D2	Organismos Auxiliares			
D2	Comité de Educación	4	4	0%
D2	Comité de Crédito	4	4	0%
D2	Comité de Solidaridad	5	5	0%
D2	Comité de Arte y cultura	5	5	0%
D2	Comité de Género	4	4	0%
D2	Comité Juvenil	5	4	25%
D2	Comité de Sucursales	5		0%
D2	Comité de Recuperación de Créditos	5	4	25%
D2	Comité de Planificación, Presupuesto e Inversiones	5	5	0%
D2	Comité de Deportes	4	4	0%
D2	Comité de Ecología y Medio Ambiente	5	5	0%
D2	Comité de Reconversión Agrícola	4	4	0%
D2	Comités de Apoyo en Sucursales	32	32	0%
D2	Total de Directivos y Comités Auxiliares	103	102	1%
D2	Hombre	34	35	-3%
D2	Mujer	69	67	3%
D3	D3. DEMOCRACIA EN EL TRABAJO	240	232	3%
D3	Mujeres trabajadoras en la cooperativa	135	132	2%
D3	Hombres trabajadores en la Cooperativa	105	100	5%
D3	Mujeres con mando (Jefatura) en la cooperativa	10	10	0%
D3	% del total de mujeres trabajadoras	7%	8%	-2%
D3	Hombres con mando (Jefatura) en la cooperativa	7	7	0%
D3	% del total de hombres trabajadores en coop.	7%	7%	-5%
D3	Salario promedio de hombres (SPH)	₡ 7.142.312	₡ 6.753.778	6%
D3	Salario promedio de mujeres (SPM)	₡ 6.275.568	₡ 5.841.881	7%
D3	Diferencia entre SPM y SPH	₡ 866.744	₡ 911.897	-5%
D4. ÓRGANOS ELECTORALES				
Dispone de reglamento electoral		SI	SI	
D5. MEDIOS DE COMUNICACIÓN PARA LAS ASAMBLEAS				
- Avisos radiales (spots diarios y viva voz)		SI	SI	
- Avisos publicitarios red social FACEBOOK		SI	SI	
- Avisos publicitarios red social INSTAGRAM		SI	SI	
- Avisos publicitarios red social X		SI	SI	
- Afiches A4 avisadores dentro de la Cooperativa		SI	SI	
Disponibilidad de Memoria y Balance antes de la Asamblea. (Cumple la disposición Estatutaria).		SI	SI	

TERCER PRINCIPIO: Participación económica de los miembros - Los miembros contribuyen de manera equitativa y controlan de manera democrática el capital de la cooperativa.

Por lo menos una parte de ese capital es propiedad común de la cooperativa. Usualmente reciben una compensación limitada si es que la hay, sobre el capital suscrito como condición de membresía. Los miembros asignan excedentes para cualquiera de los propósitos: el desarrollo de la cooperativa mediante la posible creación de reservas de la cual al menos una parte debe ser indivisible; los beneficios para los miembros en proporción con sus transacciones con la cooperativa; y el apoyo a otras actividades según lo apruebe la membresía.

Dimens.	FACTORES DE EVALUACIÓN	Año Actual	Año Anterior	% variacion
D1	D1. CAPITAL COMO PROPIEDAD COMUN	Año 2024	Año 2023	% variacion
D1	Capital común cooperativo irrepatriable (reservas)	₡ 111.707.611.425	₡ 101.357.455.930	10,21%
D1	Crecimiento en aportaciones en el Ejercicio	₡ 6.001.930.973	₡ 4.798.338.421	25,08%
D1	% en relación al Activo total	13,0%	12,83%	0,17%
D2	D2 . COMPENSACION LIMITADA AL CAPITAL			
D2	Intereses Pagados a las aportaciones	₡ 2.063.385.840	₡ 1.705.681.745	20,97%
D2	% en relación al total de aportaciones	2,41%	2,15%	0,26%
D3	D3. DISTRIBUCION DE EXCEDENTES en %			
D3	Reserva Legal	50%	50%	0,00%
D3	Fondo Fomento a la Educación cooperativa	20%	18%	2,00%
D3	Otros fondos específicos	5%	8%	-3,00%
D3	Pago de interés a las Aportaciones	10%	9%	1,00%
D3	% sobre los trabajos y operaciones realizadas por los socios con la Cooperativa	12%	12%	0%
D3	3% aporte de sostenimiento para la Federación o Confederación	3%	3%	0%
D4	D4. ESFUERZO ECONOMICO EXTRAORDINARIO EXIJIDO A LOS MIEMBROS			
D4	Total Aportaciones extraordinarias	0%	0%	0%

CUARTO PRINCIPIO: Autonomía e Independencia - Las cooperativas son organizaciones autónomas de ayuda mutua, controladas por sus miembros. Si entran en acuerdos con otras organizaciones (incluyendo gobiernos) o tiene capital de fuentes externas, lo realicen en términos que aseguren el control democrático por parte de sus miembros y mantengan la autonomía de la cooperativa.

Dimens.	FACTORES DE EVALUACIÓN	Año 2024	Año 2023	% variacion
	Activo	₡ 859.399.380.083	₡ 789.933.187.643	8,79%
	Patrimonio	₡ 220.009.688.317	₡ 201.265.377.457	9,31%
D1	D1. INDEPENDENCIA FINANCIERA			
D1	a. Independencia financiera estrecha			
D1	Aportaciones (integradas)	₡ 85.275.994.104	₡ 79.274.063.131	7,57%
D1	% del Activo total	9,92%	10,04%	-0,12%
D1	Reservas (Legal + Revalúo)	₡ 111.707.611.425	₡ 101.357.455.930	10,21%
D1	% del Activo total	13,0%	12,83%	0,17%
D1	% del Patrimonio Neto	25,60%	25,48%	0,12%
D1	Ahorro a Plazo Fijo. Promedio de	₡ 127.500.000.000	₡ 126.500.000.000	0,79%
D1	b. Independencia financiera amplia			
D1	Aportaciones + Reservas + Donaciones	₡ 196.983.605.529	₡ 180.631.519.061	9,05%
D1	% del Activo total	22,92%	22,87%	0,05%
D1	Promedio de Tasas Activas	17,20%	16,70%	2,99%
D1	Promedio de Tasas Pasivas.	5,39%	5,24%	2,86%
D1	c. Otros depósitos			
D1	Depósitos en Bancos	₡ 63.953.065.921	₡ 40.590.865.823	57,56%
D1	Depósitos en Cooperativas	-	-	0,00%

QUINTO PRINCIPIO: Educación, capacitación y comunicación - Las cooperativas brindan educación y entrenamiento a sus miembros, a sus dirigentes electos, gerentes y empleados; de tal forma que contribuyan eficazmente al desarrollo de sus cooperativas.

Las cooperativas informan al público en general particularmente a los jóvenes y creadores de opinión acerca de la naturaleza y los beneficios del cooperativismo.

Dimens.	FACTORES DE EVALUACIÓN	Año 2024	Año 2023	% variacion
D1	D1. Destino de los fondos de actividades educativas.			
D1	Disponible Fondo de Educación Cooperativa	₡ 425.494.042	₡ 76.251.986	458%
D1	Disponible otros Fondos y recursos:	₡ 62.668.667.793	₡ 53.961.482.844	16%
D1	Excedentes Especiales Ley 438/94 – Art. 46	₡ 1.355.973.350	₡ 791.267.758	71%
D3	D3. Incidencia de acciones educativas directas			
D3	Dirigentes capacitados	103	102	1%
D3	Hombres	34	35	-3%
D3	Mujeres	69	67	3%
D3	Asociados capacitados en general	9368	9044	4%
D3	Hombres	4437	4354	2%
D3	Mujeres	4931	4690	5%
D3	Funcionarios capacitados	240	232	3%
D3	Hombres	105	100	5%
D3	Mujeres	135	132	2%
D4	D4 Incidencia de acciones indirectas			
D4	a. Biblioteca			
D4	Socios usuarios niños, jóvenes, adultos, adultos mayores	464		0%
D4	Hombres	187		0%
D4	Mujeres	277		0%
D4	Menores de 18 años	175		0%
D4	18-25 años	68		0%
D4	26-35 años	164		0%
D4	36-45 años	40		0%
D4	46-55 años	16		0%
D4	56-60 años	1		0%
D4	61 y mas años			0%
D5	D5 Comunicación			
D5	- Radios	23	23	
D5	- Diarios	2	2	
D5	-Televisión	2	2	
D5	- Altoparlante	0	0	
D5	- Pasacalles	0	0	
D5	Medios Directos o Personales			
D5	- Revistas – periodo de publicación	0	1	
D5	- Boletines	SI		
D5	- Afiches	SI	SI	
D5	- Teleprinter	0	0	
D5	- Volantes	SI	SI	
D5	- Trípticos	SI	SI	
D5	- Correo electronico o mensajes de texto (celulares)	SI	SI	

SEXTO PRINCIPIO: Cooperación entre cooperarivas - Las cooperativas sirven a sus miembros mas eficazmente y fortalecen al movimiento cooperativo, Trabajando de manera conjunta por medio de estructuras locales, nacionales e internacionales.

Dimens.	FACTORES DE EVALUACIÓN	Año 2024	Año 2023	% variacion
D1	D1. COOPERACION EMPRESARIAL ENTRE COOPERATIVAS			
D1	Prestamos entre cooperativas	₡ 125.564.061.679	₡ 132.699.272.283	-5,4%
D2	D2. APORTE DE SOSTENIMIENTO A COOPERATIVAS 2º, 3º, 4º y 5º Art. 42 Inc.F Ley 438 (Montos)			
D2	- Federación	₡ 619.015.752	₡ 568.560.582	8,9%
D2	- Central	₡ 1.200.000	₡ 1.200.000	0%
D4	D4. REPRESENTANTES EN ORGANOS DE INTEGRACION. (Jóvenes – Adultos – Adultos Mayores)			
D4	- FEDERACIÓN			
D4	Hombres	0	0	0%
D4	Mujeres	2	1	100%
D4	- CENTRAL			
D4	Hombres	0	0	0%
D4	Mujeres	4	3	33%
D4	- CONFEDERACIÓN		1	
D4	Hombres	0	0	
D4	Mujeres	1	1	0%
D4	ASEGURADORA TAJY			
D4	Hombres	1	1	0%
D4	Mujeres	0	0	
D4	HCM PAY GROUP S.A			
D4	Hombres	0	0	
D4	Mujeres	1	1	0%
D4	CONSORCIO INTERCOOPERTIVO			
D4	Hombres	0	0	0%
D4	Mujeres	1	1	0%



SÉPTIMO PRINCIPIO COOPERATIVO

“Compromiso con la comunidad”

La cooperativa trabaja para el desarrollo sostenible de su comunidad, por medio de políticas aceptadas por sus miembros.



Compromiso y trabajo de nuestros Comités

Ámbito social y ambiental



Provisión mensual a 4 hogares de niños, 3 hogares de ancianos y 2 comedores.



Aporte continuo a bomberos voluntarios



Apoyo a hospitales e instituciones gubernamentales y religiosas



26 Talleres de emprendedurismo



800 Plantines entregados por el día del árbol



Ámbito deportivo



15 escuelas de talento



1.420 alumnos



597 instituciones beneficiadas con atuendos, medallas y trofeos

Proyectos de impacto social

Nutrición con Soja



3 Vacas mecánicas (Iturbe, Caazapá y Villarrica)



1.865 personas beneficiadas



105.852 Litros de leche



15.790 kilos de soja procesados



6 capacitaciones en la comunidad



Más tapitas, más vida



1.242.174 tapitas entregadas



1.832 kits deportivos en canje directo



10.000 personas involucradas

COOPEDUC cuida el ambiente



30.969 pilas recolectadas



17 instituciones educativas participantes



603.324 basuras electrónicas recolectadas desde el inicio del proyecto

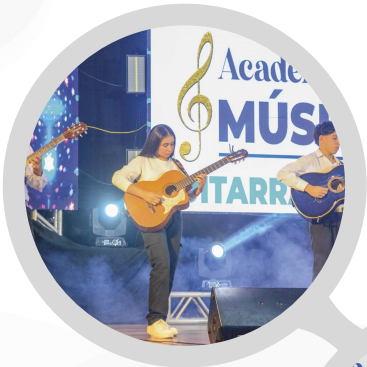

Academia de Música y Danza

Certificadas por el MEC.



451 alumnos en escuelas de arte en sucursales



210 alumnos en academias certificadas



14 escuelas de arte



4 disciplinas certificadas



Concurso de cuentos “Surgente”



113 cuentos recibidos



46 horas de talleres de lectura y escritura gratuitos



Biblioteca viajera



496 niños participantes



12 escuelas beneficiadas



130 libros

Becas universitarias



208 socios universitarios beneficiados



Gs. 312.000.000 entregados



14 años impulsando esta iniciativa



Más de 2.369 personas beneficiadas hasta la fecha



Programa adultos mayores



42 socios participantes



Acompañamiento de profesionales de la salud física y mental



Talleres creativos



Actividades de recreación

Reconversión agrícola

Cuenca lechera y otras actividades en Paso Yobai



4 capacitaciones y asistencia técnica permanente



54 beneficiarios directos y
191 beneficiarios indirectos



305.000 litros de leche equivalente
a Gs. 806.450.000



2 tanques de a
Imacenamiento



Producción de huevo



24.300 unidades equivalentes a
Gs. 20.600.000

Producción ovina y mejoramiento genético



37 productores



6 jornadas de
capacitación



3 giras técnicas



185 miembros
de la comunidad
beneficiados



Producción de algodón



87.500 kilos de algodón
equivalentes a
Gs. 201.000.000



Producción de mburucuyá



49 productores



6 capacitaciones y
asistencia técnica
permanente



269 miembros de la
comunidad beneficiados

Centro de acopio



49 productores



6 capacitaciones



269 miembros de la
comunidad beneficiados

Vivero forestal Ybytyruzu Respira



128.000 plantines producidos desde el inicio del vivero



23.300 plantines producidos en el año



Modernización y ampliación permanente de las instalaciones



145 personas e instituciones beneficiadas

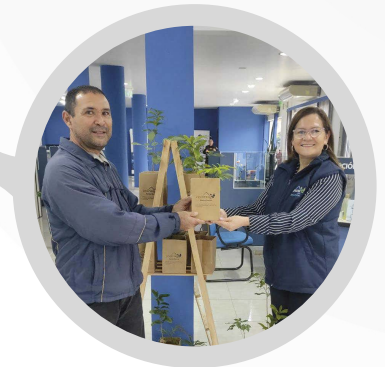

Proyectos de impacto interno:

Clasifico mis basuras



860.000 kilos de basuras recicladas



4 tipos de materiales reciclados



Ahorro de recursos naturales y energéticos:



220.344 litros de agua



35 Kg Etileno



53 oxígeno por persona



266 MTCO2 Eq



484 Kg de Petróleo



13 Árboles



5.677 kw/h de energía

Nos juntamos y ganamos

685 recipientes recolectados

240 colaboradores involucrados





Nuestros aliados en el camino

Unimos fuerzas con diversas instituciones, esa vinculación multiplica el impacto de nuestras actividades financieras, sociales y ambientales para lograr el objetivo innegociable: mejorar el bienestar de nuestros socios, sus familias y comunidades.



Balance general por sucursales

CONSOLIDADO AL 31 DE DICIEMBRE DEL AÑO 2024

CÓDIGOS	CUENTAS	CASA CENTRAL 59.4%	INDEPENDENCIA 2.6%	CAAZAPÁ 3.4%	M. J. TROCHE 3.9%	TEBYCUARY 1.5%
1.000.000.000.000	ACTIVO	510.378.397.059	22.596.938.224	29.562.269.697	33.679.875.140	13.316.730.648
1.100.000.000.000	REALIZABLE A CORTO PLAZO	282.332.387.729	13.793.458.429	14.225.831.662	18.554.767.103	7.061.836.414
1.110.000.000.000	DISPONIBILIDADES	139.864.500.146	223.537.580	390.082.204	379.204.939	507.216.949
1.110.100.000.000	Caja	800.000.000	49.257.000	70.669.500	14.272.000	80.000.000
1.110.101.000.000	Caja	800.000.000	49.257.000	70.669.500	14.272.000	80.000.000
1.110.101.010.000	Efectivo y Cheques a Depositar	0	0	102.500	72.000	0
1.110.101.020.000	Fondos en la Empresa	800.000.000	49.257.000	70.567.000	14.200.000	80.000.000
1.110.200.000.000	Depósitos a la Vista	17.367.165.442	174.280.580	319.412.704	364.932.939	427.216.949
1.110.201.000.000	Depósitos a la Vista	17.367.165.442	174.280.580	319.412.704	364.932.939	427.216.949
1.110.201.020.000	Depósitos a la Vista Bancos	7.632.510.775	0	0	0	0
1.110.201.030.000	Bancos Cta. Cte.	9.645.385.896	174.280.580	319.412.704	364.932.939	427.216.949
1.110.201.040.000	Depósitos a la Vista Otras Inst. Financieras	89.268.771	0	0	0	0
1.110.300.000.000	Depósitos a Plazo y Valores Financ. con venc. de 1 a 30 días	41.697.334.704	0	0	0	0
1.110.301.000.000	Depósitos a Plazo y Valores Financ. con venc. de 1 a 30 días	41.697.334.704	0	0	0	0
1.110.301.080.000	Otros Valores con opción de conversión en efectivo inmediatamente	41.697.334.704	0	0	0	0
1.110.400.000.000	Inversiones Temporales	80.000.000.000	0	0	0	0
1.110.401.000.000	Inversiones Temporales	80.000.000.000	0	0	0	0
1.110.401.010.000	CDA Bancos del País	75.000.000.000	0	0	0	0
1.110.401.070.000	Depósitos a Plazo Fijo Otras Inst. Financieras	5.000.000.000	0	0	0	0
1.120.000.000.000	CRÉDITOS	141.985.246.839	13.569.920.849	13.835.749.458	18.175.562.164	6.554.619.465
1.120.100.000.000	Créditos al Día	136.776.139.997	13.146.101.891	12.921.203.481	17.813.287.694	6.378.982.609
1.120.101.000.000	Normales	134.056.612.655	12.778.795.771	12.443.706.697	17.535.242.032	6.308.822.752
1.120.101.010.000	Amortizables	69.521.004.695	12.561.254.568	12.132.963.715	17.283.092.429	6.161.176.710
1.120.101.040.000	Préstamos a Cooperativas y otras entidades sin fines de lucro	59.482.297.432	0	0	0	0
1.120.101.050.000	Préstamos Vinculados	3.744.214.427	142.618.946	112.235.728	212.516.080	32.462.793
1.120.101.080.000	Préstamos Refinanciados	1.281.530.501	74.922.257	198.507.254	39.633.523	115.183.249
1.120.101.090.000	Préstamos Refinanciados - Vinculados	27.565.600	0	0	0	0
1.120.102.000.000	Previsiones	687.317.624	66.060.827	64.930.722	89.514.007	32.055.206
1.120.102.010.000	(Previsión para Préstamos a Ex socios, Judicializados y Refinanciados)	687.317.624	66.060.827	64.930.722	89.514.007	32.055.206
1.120.103.000.000	Tarjetas de Crédito	2.622.190.542	388.937.876	381.269.684	351.189.135	87.688.026
1.120.103.010.000	Créditos con Tarjetas de crédito	2.330.881.844	375.319.008	371.634.027	309.999.313	83.129.953
1.120.103.020.000	Créditos con Tarjetas de Crédito - Vinculados	291.308.698	13.618.868	9.635.657	41.189.822	4.558.073
1.120.104.000.000	Vivienda con Garantía Hipotecaria	784.654.424	44.429.071	161.157.822	16.370.534	14.527.037
1.120.104.010.000	Créditos para compra de vivienda	632.640.601	44.429.071	153.155.180	16.370.534	14.527.037
1.120.104.030.000	Créditos para Compra de vivienda - Vinculados	152.013.823	0	8.002.642	0	0
1.120.200.000.000	Créditos Vencidos	2.020.063.683	280.026.326	713.877.527	169.272.199	84.538.883
1.120.201.000.000	Normales	2.223.301.351	312.947.296	789.201.788	184.245.117	84.259.944
1.120.201.010.000	Amortizables	1.936.656.674	280.420.238	645.346.960	151.071.703	82.951.353
1.120.201.050.000	Préstamos Vinculados	0	0	25.519.428	0	0
1.120.201.080.000	Préstamos Refinanciados	277.876.335	32.527.058	118.335.400	33.173.414	1.308.591
1.120.201.090.000	Préstamos Refinanciados - Vinculados	8.768.342	0	0	0	0
1.120.203.000.000	Tarjetas de Crédito	133.924.685	15.182.330	40.773.359	19.623.275	17.361.725
1.120.203.010.000	Créditos con Tarjetas de crédito	133.924.685	15.182.330	40.773.359	19.623.275	17.361.725
1.120.205.000.000	Previsiones	337.162.353	48.103.300	116.097.620	34.596.193	17.082.786
1.120.205.010.000	(Previsiones Acumuladas para créditos)	337.162.353	48.103.300	116.097.620	34.596.193	17.082.786
1.120.300.000.000	Intereses Devengados	1.827.847.153	141.507.859	197.310.994	189.774.999	88.813.200
1.120.301.000.000	Intereses Devengados	1.827.847.153	141.507.859	197.310.994	189.774.999	88.813.200
1.120.301.010.000	Intereses Devengados s/ Créditos	1.827.847.153	141.507.859	197.310.994	189.774.999	88.813.200
1.120.400.000.000	Cuentas por Cobrar	1.710.000	0	0	0	0
1.120.401.000.000	Cuentas por Cobrar	1.710.000	0	0	0	0
1.120.401.020.000	Comisiones por Cobrar por Gestión de Cobranza	1.710.000	0	0	0	0
1.120.500.000.000	Otros Créditos	1.359.486.006	2.284.773	3.357.456	3.227.272	2.284.773
1.120.501.000.000	Otros Créditos	1.359.486.006	2.284.773	3.357.456	3.227.272	2.284.773
1.120.501.010.000	Crédito Fiscal	237.262.778	0	0	0	0
1.120.501.020.000	Anticipos de Impuestos	85.329.153	0	0	0	0
1.120.501.100.000	Otras cuentas por Cobrar	1.036.894.075	2.284.773	3.357.456	3.227.272	2.284.773
1.140.000.000.000	OTROS ACTIVOS	482.640.744	0	0	0	0
1.140.200.000.000	Gastos Pagados por Adelantado	482.640.744	0	0	0	0
1.140.201.000.000	Gastos Pagados por Adelantado	482.640.744	0	0	0	0
1.140.201.020.000	Seguros Pagados por Adelantado	482.640.744	0	0	0	0
1.200.000.000.000	REALIZABLE A LARGO PLAZO	228.046.009.330	8.803.479.795	15.336.438.035	15.125.108.037	6.254.894.234
1.210.000.000.000	INSTRUMENTOS FINANCIEROS	47.500.000.000	0	0	0	0
1.210.100.000.000	Inversiones Temporales	47.500.000.000	0	0	0	0
1.210.101.000.000	Inversiones Temporales	47.500.000.000	0	0	0	0
1.210.101.010.000	CDA Bancos del País	47.500.000.000	0	0	0	0
1.220.000.000.000	CRÉDITOS	152.490.292.445	8.390.612.032	14.511.304.124	14.249.200.790	5.995.651.980
1.220.100.000.000	Créditos al Día	150.643.024.130	8.219.619.332	14.090.819.572	14.126.946.997	5.977.694.962

ITURBE 2.8%	SAN JUAN N. 5.1%	TAYAITY 1.7%	PASO YOBAI 3.3%	J. L. MALLORQUÍN	CAAGUAZÚ 4.2%	CDE 5.8%	C. OVIEDO 3.9%	GS. TOTAL 100%
24.366.639.488	43.718.401.534	14.477.540.817	28.141.112.710	20.191.083.122	35.668.499.723	49.821.726.590	33.480.165.331	859.399.380.083
12.217.135.818	22.530.196.251	7.121.605.983	15.477.226.799	11.648.075.920	25.205.721.577	27.993.427.874	18.743.241.807	476.904.913.366
554.011.017	442.578.697	22.380.914	588.585.745	310.412.806	654.921.089	884.766.992	764.543.287	145.586.742.365
80.000.000	77.097.000	22.380.914	80.000.000	80.000.000	100.000.000	100.000.000	80.000.000	1.633.676.414
80.000.000	77.097.000	22.380.914	80.000.000	80.000.000	100.000.000	100.000.000	80.000.000	1.633.676.414
0	0	2.765.914	0	0	0	0	0	2.940.414
80.000.000	77.097.000	19.615.000	80.000.000	80.000.000	100.000.000	100.000.000	80.000.000	1.630.736.000
474.011.017	365.481.697	0	508.585.745	230.412.806	554.921.089	784.766.992	684.543.287	22.255.731.247
474.011.017	365.481.697	0	508.585.745	230.412.806	554.921.089	784.766.992	684.543.287	22.255.731.247
0	0	0	0	0	0	0	0	7.632.510.775
474.011.017	365.481.697	0	508.585.745	230.412.806	554.921.089	784.766.992	684.543.287	14.533.951.701
0	0	0	0	0	0	0	0	89.268.771
0	0	0	0	0	0	0	0	41.697.334.704
0	0	0	0	0	0	0	0	41.697.334.704
0	0	0	0	0	0	0	0	41.697.334.704
0	0	0	0	0	0	0	0	80.000.000.000
0	0	0	0	0	0	0	0	80.000.000.000
0	0	0	0	0	0	0	0	75.000.000.000
0	0	0	0	0	0	0	0	5.000.000.000
11.663.124.801	22.087.617.554	7.099.225.069	14.888.641.054	11.337.663.114	24.550.800.488	27.108.660.882	17.978.698.520	330.835.530.257
11.339.200.101	21.124.991.029	6.729.780.031	14.405.564.363	10.840.511.362	23.833.776.194	25.699.471.620	17.254.457.529	318.263.467.901
11.016.671.562	20.535.233.033	6.484.109.169	14.259.691.921	10.759.170.194	23.183.320.477	25.250.359.608	16.752.746.647	311.364.482.518
10.615.476.927	20.069.432.997	6.342.130.600	13.345.657.160	10.536.603.175	22.783.057.182	24.176.832.957	16.459.999.243	241.988.682.358
0	0	0	0	0	0	0	0	59.482.297.432
191.722.144	174.741.887	91.268.790	160.878.417	74.063.917	205.328.306	173.786.836	117.613.430	5.433.451.701
209.472.491	291.058.149	50.709.779	753.156.344	148.503.102	194.934.989	899.739.815	175.133.974	4.432.485.427
0	0	0	0	0	0	0	0	27.565.600
56.980.944	106.155.820	33.818.016	72.389.737	54.474.967	119.767.780	129.143.042	86.705.826	1.599.314.518
56.980.944	106.155.820	33.818.016	72.389.737	54.474.967	119.767.780	129.143.042	86.705.826	1.599.314.518
308.019.776	664.842.855	256.534.386	218.262.179	135.816.135	770.223.497	423.389.136	582.799.693	7.191.162.920
293.934.099	626.129.263	229.258.567	210.969.489	124.978.247	746.639.939	415.633.330	580.546.943	6.699.054.022
14.085.677	38.713.592	27.275.819	7.292.690	10.837.888	23.583.558	7.755.806	2.252.750	492.108.898
71.489.707	31.070.961	22.954.492	0	0	0	154.865.918	5.617.015	1.307.136.981
71.489.707	31.070.961	22.954.492	0	0	0	154.865.918	5.617.015	1.147.120.516
0	0	0	0	0	0	0	0	160.016.465
174.194.682	657.160.590	266.057.953	380.971.024	354.417.703	446.888.027	1.007.119.568	430.040.619	6.984.628.784
203.086.316	734.569.686	281.175.414	477.997.824	424.054.536	452.436.679	1.024.463.329	487.953.976	7.679.693.256
163.773.006	682.219.816	269.884.043	414.117.143	316.499.751	391.936.382	895.205.020	463.956.311	6.694.038.400
0	0	0	0	0	0	0	0	25.519.428
39.313.310	52.349.870	11.291.371	63.880.681	107.554.785	60.500.297	129.258.309	23.997.665	951.367.086
0	0	0	0	0	0	0	0	8.768.342
9.072.927	31.011.085	22.573.543	23.029.265	9.534.937	40.981.135	98.007.221	28.151.317	489.226.804
9.072.927	31.011.085	22.573.543	23.029.265	9.534.937	40.981.135	98.007.221	28.151.317	489.226.804
37.964.561	108.420.181	37.691.004	120.056.065	79.171.770	46.529.787	115.350.982	86.064.674	1.184.291.276
37.964.561	108.420.181	37.691.004	120.056.065	79.171.770	46.529.787	115.350.982	86.064.674	1.184.291.276
147.076.790	301.605.208	100.314.592	100.073.773	140.191.230	266.503.268	390.922.423	290.805.780	4.182.747.269
147.076.790	301.605.208	100.314.592	100.073.773	140.191.230	266.503.268	390.922.423	290.805.780	4.182.747.269
147.076.790	301.605.208	100.314.592	100.073.773	140.191.230	266.503.268	390.922.423	290.805.780	4.182.747.269
0	0	0	0	0	0	0	0	1.710.000
0	0	0	0	0	0	0	0	1.710.000
0	0	0	0	0	0	0	0	1.710.000
2.653.228	3.860.727	3.072.493	2.031.894	2.542.819	3.632.999	11.147.271	3.394.592	1.402.976.303
2.653.228	3.860.727	3.072.493	2.031.894	2.542.819	3.632.999	11.147.271	3.394.592	1.402.976.303
0	0	0	0	0	0	0	0	237.262.778
0	0	0	0	0	0	0	0	85.329.153
2.653.228	3.860.727	3.072.493	2.031.894	2.542.819	3.632.999	11.147.271	3.394.592	1.080.384.372
0	0	0	0	0	0	0	0	482.640.744
0	0	0	0	0	0	0	0	482.640.744
0	0	0	0	0	0	0	0	482.640.744
0	0	0	0	0	0	0	0	482.640.744
12.149.503.670	21.188.205.283	7.355.934.834	12.663.885.911	8.543.007.202	10.462.778.146	21.828.298.716	14.736.923.524	382.494.466.717
0	0	0	0	0	0	0	0	47.500.000.000
0	0	0	0	0	0	0	0	47.500.000.000
0	0	0	0	0	0	0	0	47.500.000.000
0	0	0	0	0	0	0	0	47.500.000.000
10.793.100.800	19.822.854.382	6.750.160.358	12.243.698.368	8.259.683.632	10.023.429.806	21.717.146.319	14.433.125.538	299.680.260.574
10.683.598.196	19.564.652.941	6.602.172.232	12.165.898.531	8.050.935.048	9.956.458.874	21.421.802.618	14.294.701.006	295.798.324.439

CÓDIGOS	CUENTAS	CASA CENTRAL 59.4%	INDEPENDENCIA 2.6%	CAAZAPÁ 3.4%	M. J. TROCHE 3.9%	TEBYCUARY 1.5%
1.220.101.000.000	Normales	146.746.940.290	7.804.307.447	12.991.323.304	14.080.830.278	5.913.198.216
1.220.101.010.000	Amortizables	64.886.606.171	7.566.665.847	12.467.318.555	13.603.103.173	5.697.640.604
1.220.101.040.000	Préstamos a Cooperativas y otras entidades sin fines de lucro	66.013.068.499	0	0	0	0
1.220.101.050.000	Préstamos Vinculados	10.397.490.135	199.969.866	323.926.150	300.863.040	0
1.220.101.080.000	Préstamos Refinanciados	5.409.051.250	37.671.734	200.078.599	176.864.065	215.557.612
1.220.101.090.000	Préstamos Refinanciados - Vinculados	40.724.235	0	0	0	0
1.220.102.000.000	Previsiones	757.000.310	41.304.612	70.808.119	70.989.702	30.038.650
1.220.102.010.000	(Previsión para Préstamos a Ex socios, Judicializados y Refinanciados)	757.000.310	41.304.612	70.808.119	70.989.702	30.038.650
1.220.104.000.000	Vivienda con Garantía Hipotecaria	4.653.084.150	456.616.497	1.170.304.387	117.106.421	94.535.396
1.220.104.010.000	Créditos para compra de vivienda	3.519.433.887	456.616.497	997.560.569	117.106.421	94.535.396
1.220.104.030.000	Créditos para compra de vivienda - Vinculados	1.133.650.263	0	172.743.818	0	0
1.220.200.000.000	Créditos Vencidos	1.847.268.315	170.992.700	420.484.552	122.253.793	17.957.018
1.220.201.000.000	Normales	11.592.749.775	1.147.247.086	2.372.504.506	1.026.958.408	398.318.359
1.220.201.010.000	Amortizables	4.696.830.588	667.449.677	844.502.820	929.792.586	268.501.562
1.220.201.040.000	Préstamos a Cooperativas y otras entidades sin fines de lucro	68.695.748	0	0	0	0
1.220.201.050.000	Préstamos Vinculados	270.855.916	0	0	0	0
1.220.201.070.000	Préstamos Judicializados	3.709.381.957	401.035.558	814.223.210	9.334.203	20.246.595
1.220.201.080.000	Préstamos Refinanciados	2.832.576.070	78.761.851	683.448.032	87.831.619	109.570.202
1.220.201.090.000	Préstamos Refinanciados - Vinculados	14.409.496	0	30.330.444	0	0
1.220.203.000.000	Tarjetas de Créditos	212.476.026	30.430.283	46.319.003	22.308.703	4.936.837
1.220.203.010.000	Créditos con Tarjetas de crédito	199.324.496	30.430.283	46.319.003	22.308.703	4.936.837
1.220.203.020.000	Créditos - Vinculados	13.151.530	0	0	0	0
1.220.204.000.000	Vivienda con Garantía Hipotecaria	71.314.991	0	0	0	0
1.220.204.010.000	Créditos para compra de vivienda	71.314.991	0	0	0	0
1.220.205.000.000	Previsiones	10.029.272.477	1.006.684.669	1.998.338.957	927.013.318	385.298.178
1.220.205.010.000	(Previsiones Acumuladas para créditos)	10.029.272.477	1.006.684.669	1.998.338.957	927.013.318	385.298.178
1.230.000.000.000	INVERSIONES Y PARTICIPACIONES	6.740.882.312	0	0	0	0
1.230.100.000.000	Inversiones	6.740.882.312	0	0	0	0
1.230.101.000.000	Inversiones	6.740.882.312	0	0	0	0
1.230.101.010.000	Aportaciones a Centrales Cooperativas	20.000.000	0	0	0	0
1.230.101.040.000	Inversiones en Acciones de Sociedades	6.720.882.312	0	0	0	0
1.240.000.000.000	PROPIEDAD, PLANTA Y EQUIPOS	20.007.228.736	412.867.763	825.133.911	875.907.247	259.242.254
1.240.100.000.000	Permanente	20.007.228.736	412.867.763	825.133.911	875.907.247	259.242.254
1.240.101.000.000	Permanente	20.007.228.736	412.867.763	825.133.911	875.907.247	259.242.254
1.240.101.010.000	Edificios	7.763.127.607	211.723.353	482.002.385	600.482.633	0
1.240.101.020.000	Terreno	8.507.983.977	41.125.478	219.015.000	43.117.918	0
1.240.101.030.000	Equipos e Instalaciones	3.542.087.296	133.815.511	163.056.996	168.084.174	163.013.336
1.240.101.040.000	Construcciones en Curso	678.074.099	0	0	0	0
1.240.101.060.000	Herramientas	0	0	0	0	0
1.240.101.070.000	Rodados	1.417.477.197	0	0	0	0
1.240.101.080.000	Muebles de Oficina	880.181.609	116.290.796	155.454.406	153.634.030	137.428.443
1.240.101.090.000	Equipos y Software Informáticos	4.348.726.818	119.066.737	107.140.026	114.582.857	125.802.037
1.240.101.100.000	Bibliotecas, Obras de Arte y Otros	49.686.641	0	0	0	0
1.240.101.120.000	(Depreciaciones Acumuladas Permanente)	7.180.116.508	209.154.112	301.534.902	203.994.365	167.001.562
1.250.000.000.000	OTROS ACTIVOS	1.307.605.837	0	0	0	0
1.250.100.000.000	Activos Restringidos	343.153.640	0	0	0	0
1.250.101.000.000	Activos Restringidos	343.153.640	0	0	0	0
1.250.101.010.000	Activos de Disponibilidad Restringida	343.153.640	0	0	0	0
1.250.200.000.000	Cargos Diferidos	927.102.162	0	0	0	0
1.250.201.000.000	Cargos Diferidos	927.102.162	0	0	0	0
1.250.201.030.000	Patentes y Software Informáticos	2.034.200.037	0	0	0	0
1.250.201.070.000	(Amortización Acumulada Cargos Diferidos)	1.107.097.875	0	0	0	0
1.250.400.000.000	Bienes Adjudicados a Realizar	37.350.035	0	0	0	0
1.250.401.000.000	Bienes Adjudicados a Realizar	37.350.035	0	0	0	0
1.250.401.020.000	Bienes Inmuebles Adjudicados	0	0	0	0	0
1.250.401.040.000	Bienes Inmuebles Recibidos en Dación de Pago	857.271.159	0	0	0	0
1.250.401.050.000	(Previsión Acum. sobre Bienes Adjudicados o Recibidos en Dación de Pago)	819.921.124	0	0	0	0
2.000.000.000.000	PASIVO	401.042.445.315	15.486.493.366	16.385.580.036	23.153.340.568	7.244.221.635
2.100.000.000.000	EXIGIBLE A CORTO PLAZO	259.382.002.524	15.402.055.435	14.863.251.672	18.835.296.649	6.539.305.216
2.110.000.000.000	COMPROMISOS FINANCIEROS	231.076.736.438	13.235.081.679	10.775.139.074	16.462.733.806	3.854.938.797
2.110.100.000.000	Deudas Financ. c/Socios, No Socios, Ot. Copo, e Inst. sin Fines de Lucro	229.224.779.381	13.235.081.679	10.775.139.074	16.462.733.806	3.854.938.797
2.110.101.000.000	Deudas Financieras con Socios	211.190.329.520	12.544.924.678	10.775.128.326	16.462.733.806	3.854.938.797
2.110.101.010.000	Ahorros a la Vista Captados de personas físicas o naturales	75.292.554.795	12.505.826.021	8.954.848.924	10.544.298.314	3.642.700.190
2.110.101.020.000	Ahorros a la Vista Captados de personas jurídicas	749.661.837	0	0	545.915	0
2.110.101.030.000	Ahorros a Plazo Captados de personas físicas o naturales	127.395.994.410	0	1.532.099.876	5.722.484.590	98.973.308
2.110.101.040.000	Ahorros a Plazo Captados de personas jurídicas	4.469.031.247	0	0	0	0
2.110.101.050.000	Ahorros Programados Captados	2.665.650.034	0	173.761.248	148.686.262	65.670.074
2.110.101.060.000	Otras Captaciones de Ahorros	617.437.197	39.098.657	114.418.278	46.718.725	47.595.225
2.110.102.000.000	Deudas Financieras con No Socios	18.034.449.861	690.157.001	10.748	0	0
2.110.102.020.000	Ahorros a la Vista Captados de personas jurídicas	5.227.718.983	690.157.001	10.748	0	0
2.110.102.040.000	Ahorros a Plazo Captados de personas jurídicas	12.786.675.001	0	0	0	0
2.110.102.060.000	Otras Captaciones de Ahorros	20.055.877	0	0	0	0

ITURBE 2.8%	SAN JUAN N. 5.1%	TAYAITY 1.7%	PASO YOBAI 3.3%	J. L. MALLORQUÍN	CAAGUAZÚ 4.2%	CDE 5.6%	C. OVIEDO 3.9%	GS. TOTAL 100%
10.260.185.052	19.650.898.210	6.575.363.450	12.227.033.733	8.091.392.027	10.006.491.348	19.510.098.016	14.329.105.309	288.187.166.680
9.414.773.491	18.404.707.360	6.325.944.923	10.785.910.449	7.756.173.548	9.314.746.423	14.472.796.165	13.794.531.327	194.490.918.036
0	0	0	0	0	0	0	0	66.013.068.499
344.709.340	362.813.430	135.761.466	179.606.780	128.425.203	261.923.564	183.733.154	170.287.015	12.989.509.143
500.702.221	883.377.420	113.657.061	1.261.516.504	206.793.276	429.821.361	4.853.568.697	364.286.967	14.652.946.767
0	0	0	0	0	0	0	0	40.724.235
53.686.421	98.314.802	33.176.783	61.135.202	40.456.979	50.032.474	107.647.234	71.832.638	1.486.423.926
53.686.421	98.314.802	33.176.783	61.135.202	40.456.979	50.032.474	107.647.234	71.832.638	1.486.423.926
477.099.565	12.069.533	59.985.565	0	0	0	2.019.351.836	37.428.335	9.097.581.685
477.099.565	12.069.533	59.985.565	0	0	0	2.019.351.836	37.428.335	7.791.187.604
0	0	0	0	0	0	0	0	1.306.394.081
109.502.604	258.201.441	147.988.126	77.799.837	208.748.584	66.970.932	295.343.701	138.424.532	3.881.936.135
1.310.418.442	2.465.851.939	550.392.348	1.274.197.115	1.718.175.225	1.832.953.920	7.927.114.589	2.637.952.216	36.254.833.928
784.107.523	1.162.205.421	229.617.441	717.942.737	843.672.160	1.430.635.229	2.559.041.378	1.346.326.127	16.480.625.249
0	0	0	0	0	0	0	0	68.695.748
0	0	0	0	0	0	0	0	307.189.261
384.645.314	1.044.221.825	195.965.253	214.350.140	185.733.290	314.618.750	388.007.281	1.054.080.498	8.735.843.874
141.665.605	259.424.693	124.809.654	341.904.238	577.641.606	87.699.941	4.980.065.930	237.545.591	10.542.945.032
0	0	0	0	74.794.824	0	0	0	119.534.764
19.582.093	72.827.326	25.992.972	15.890.070	40.660.129	128.362.395	133.587.174	105.672.506	859.045.517
19.582.093	72.827.326	25.992.972	13.423.055	38.465.681	128.362.395	133.587.174	105.672.506	841.232.524
0	0	0	2.467.015	2.194.448	0	0	0	17.812.993
0	0	0	0	0	0	0	0	71.314.991
0	0	0	0	0	0	0	0	71.314.991
1.220.497.931	2.280.477.824	428.397.194	1.212.287.348	1.550.086.770	1.894.345.383	7.765.358.062	2.605.200.190	33.303.258.301
1.220.497.931	2.280.477.824	428.397.194	1.212.287.348	1.550.086.770	1.894.345.383	7.765.358.062	2.605.200.190	33.303.258.301
0	0	0	0	0	0	0	0	6.740.882.312
0	0	0	0	0	0	0	0	6.740.882.312
0	0	0	0	0	0	0	0	6.740.882.312
0	0	0	0	0	0	0	0	20.000.000
0	0	0	0	0	0	0	0	6.720.882.312
1.356.402.870	1.096.921.510	605.774.476	238.881.943	283.323.570	439.348.340	111.152.397	303.797.986	26.815.983.003
1.356.402.870	1.096.921.510	605.774.476	238.881.943	283.323.570	439.348.340	111.152.397	303.797.986	26.815.983.003
1.356.402.870	1.096.921.510	605.774.476	238.881.943	283.323.570	439.348.340	111.152.397	303.797.986	26.815.983.003
852.284.015	756.116.210	334.818.147	0	0	0	0	0	11.000.554.350
62.024.823	304.000.000	37.569.455	0	0	227.519.578	0	0	9.442.356.229
260.604.151	177.075.522	150.426.069	142.099.028	165.626.977	187.733.157	64.295.299	264.560.548	5.582.478.064
43.433.500	0	0	0	0	0	0	0	721.507.599
0	0	0	0	0	0	14.988	0	14.988
0	0	0	0	0	0	0	0	1.417.477.197
178.843.946	141.907.838	130.347.051	139.530.974	139.356.746	95.527.346	35.361.189	92.544.579	2.396.408.953
130.561.808	130.792.525	113.805.618	91.678.847	83.992.010	139.884.385	129.932.540	154.811.107	5.790.777.315
0	0	0	0	0	0	0	0	49.686.641
171.349.373	412.970.585	161.191.864	134.426.906	105.652.163	211.316.126	118.451.619	208.118.248	9.585.278.333
0	268.429.391	0	181.305.600	0	0	0	0	1.757.340.828
0	0	0	0	0	0	0	0	343.153.640
0	0	0	0	0	0	0	0	343.153.640
0	0	0	0	0	0	0	0	927.102.162
0	0	0	0	0	0	0	0	927.102.162
0	0	0	0	0	0	0	0	2.034.200.037
0	0	0	0	0	0	0	0	1.107.097.875
0	268.429.391	0	181.305.600	0	0	0	0	487.085.026
0	268.429.391	0	181.305.600	0	0	0	0	487.085.026
0	268.429.391	0	0	0	0	0	0	268.429.391
0	0	0	377.720.000	0	0	0	0	1.234.991.159
0	0	0	196.414.400	0	0	0	0	1.016.335.524
15.871.757.787	27.806.891.854	9.053.518.888	19.721.797.908	12.710.985.887	22.127.793.715	42.836.115.473	25.948.749.334	639.389.691.766
13.699.016.690	23.150.572.915	8.421.504.580	16.541.340.152	10.579.738.723	20.690.614.547	26.105.309.413	15.703.850.044	449.913.858.560
11.695.951.897	19.243.407.422	7.279.504.633	13.760.694.246	7.311.621.863	15.138.090.353	21.621.270.377	12.647.314.411	384.102.484.996
11.695.951.897	19.243.407.422	7.279.504.633	13.760.694.246	7.311.621.863	15.138.090.353	21.621.270.377	12.647.314.411	382.250.527.939
11.695.951.897	19.243.396.991	7.279.504.633	13.760.391.701	7.311.621.863	15.138.090.353	21.620.919.280	10.647.314.411	361.525.246.256
8.239.535.070	11.970.886.287	5.931.051.937	6.519.549.155	4.367.795.928	13.101.548.487	13.660.615.513	6.053.188.034	180.784.398.655
0	0	0	0	2.849.306	501.738	0	0	753.558.796
2.733.100.000	6.682.570.137	1.264.103.904	7.083.276.028	2.458.051.546	1.226.266.834	7.518.962.552	4.422.395.000	168.138.278.185
530.968.753	0	0	0	0	0	0	0	5.000.000.000
105.645.592	435.571.933	43.823.448	109.112.941	258.561.656	717.008.939	419.067.828	151.808.156	5.294.368.111
86.702.482	154.368.634	40.525.344	48.453.577	224.363.427	92.764.355	22.273.387	19.923.221	1.554.642.509
0	10.431	0	302.545	0	0	351.097	2.000.000.000	20.725.281.683
0	10.431	0	302.545	0	0	351.097	0	5.918.550.805
0	0	0	0	0	0	0	2.000.000.000	14.786.675.001
0	0	0	0	0	0	0	0	20.055.877

CÓDIGOS	CUENTAS	CASA CENTRAL 59.4%	INDEPENDENCIA 2.6%	CAAZAPÁ 3.4%	M. J. TROCHE 3.9%	TEBYCUARY 1.5%
2.110.200.000.000	Deudas Financ. Con Otras Entidades	1.851.957.057	0	0	0	0
2.110.201.000.000	Deudas Financ. Con Otras Entidades	1.851.957.057	0	0	0	0
2.110.201.010.000	Deudas con Entidades Bancarias y Financieras	1.851.957.057	0	0	0	0
2.120.000.000.000	COMPROMISOS NO FINANCIEROS	28.305.266.086	2.166.973.756	4.088.112.598	2.372.562.843	2.684.366.419
2.120.100.000.000	Cuentas y Obligaciones a Pagar	21.586.230	893.405	2.017.878	650.518	501.229
2.120.101.000.000	Cuentas a Pagar	18.670.307	0	1.559.729	501.760	58.800
2.120.101.040.000	Otras Cuentas a Pagar	18.670.307	0	1.559.729	501.760	58.800
2.120.102.000.000	Obligaciones por Pagar	2.915.923	893.405	458.149	148.758	442.429
2.120.102.070.000	Sobrante de Caja	2.915.923	893.405	458.149	148.758	442.429
2.120.200.000.000	Provisiones	4.005.363.756	63.611.774	101.939.116	56.330.179	65.991.617
2.120.201.000.000	Provisiones	4.005.363.756	63.611.774	101.939.116	56.330.179	65.991.617
2.120.201.010.000	Obligaciones Fiscales	368.549.990	0	0	0	0
2.120.201.020.000	Aporte Ley 2157 INCOOP	670.140.545	0	0	0	0
2.120.201.030.000	Aportaciones a Devolver	925.178.214	61.807.294	92.981.643	54.091.555	64.333.798
2.120.201.040.000	Provisiones Varias	2.041.495.007	1.804.480	8.957.473	2.238.624	1.657.819
2.120.300.000.000	Fondos	23.816.379.742	2.102.022.315	3.968.382.587	2.311.981.805	2.604.578.959
2.120.301.000.000	Educación Cooperativa	6.973.597	39.179.336	40.486.364	40.640.309	25.964.696
2.120.301.010.000	Formación y Capacitación (70%)	4.000.000	10.602.485	10.067.838	10.340.906	10.756.192
2.120.301.020.000	Actividades sociales y recreativas (30%)	2.973.597	28.576.851	30.418.526	30.299.403	15.208.504
2.120.302.000.000	Otros Fondos	23.809.406.145	2.062.842.979	3.927.896.223	2.271.341.496	2.578.614.263
2.120.302.020.000	Solidaridad	5.273.182.489	473.362.582	819.222.631	529.039.806	486.648.736
2.120.302.030.000	Fondo p/ Protección de Préstamos	6.398.156.239	789.494.687	1.681.335.876	1.041.170.660	1.102.068.428
2.120.302.050.000	Otros Fondos de Corto Plazo	12.138.067.417	799.985.710	1.427.337.716	701.131.030	989.897.099
2.120.400.000.000	Ingreso Diferido	461.936.358	446.262	15.773.017	3.600.341	13.294.614
2.120.401.000.000	Ingreso Diferido	461.936.358	446.262	15.773.017	3.600.341	13.294.614
2.120.401.010.000	Intereses y Otros Accesorios s/ Refinanciación	461.936.358	446.262	15.773.017	3.600.341	13.294.614
2.200.000.000.000	EXIGIBLE A LARGO PLAZO	141.660.442.791	84.437.931	1.522.328.364	4.318.043.919	704.916.419
2.210.000.000.000	COMPROMISOS FINANCIEROS	139.202.652.277	0	1.393.708.407	4.219.088.747	633.778.488
2.210.100.000.000	Deudas Financ. c/Socios, No Socios, Ot. Coop. e Inst. sin Fines de Lucro	139.202.652.277	0	1.393.708.407	4.219.088.747	633.778.488
2.210.101.000.000	Deudas Financieras con Socios	116.642.336.025	0	1.393.708.407	4.219.088.747	633.778.488
2.210.101.010.000	Ahorros a Plazo Captados de personas físicas o naturales	96.962.151.840	0	209.476.902	3.420.236.589	12.516.231
2.210.101.020.000	Ahorros a Plazo Captados de personas jurídicas	2.101.344.882	0	0	0	0
2.210.101.030.000	Ahorros Programados Captados	2.493.919.108	0	272.701.419	34.678.183	253.461.924
2.210.101.040.000	Otras Captaciones de Ahorros	15.084.920.195	0	911.530.086	764.173.975	367.800.333
2.210.102.000.000	Deudas Financieras con No Socios	22.560.316.252	0	0	0	0
2.210.102.020.000	Ahorros a Plazo Captados de personas jurídicas	22.560.316.252	0	0	0	0
2.210.102.030.000	Ahorros Programados Captados	0	0	0	0	0
2.220.000.000.000	COMPROMISOS NO FINANCIEROS	2.457.790.514	84.437.931	128.619.957	98.955.172	71.137.931
2.220.200.000.000	Fondos	2.457.790.514	84.437.931	128.619.957	98.955.172	71.137.931
2.220.201.000.000	Otros Fondos	2.457.790.514	84.437.931	128.619.957	98.955.172	71.137.931
2.220.201.030.000	Fondo de Previsión para Despido	2.457.790.514	84.437.931	128.619.957	98.955.172	71.137.931
3.000.000.000.000	PATRIMONIO NETO	109.335.951.744	7.110.444.858	13.176.689.661	10.526.534.572	6.072.509.013
3.100.000.000.000	PATRIMONIO NETO	109.335.951.744	7.110.444.858	13.176.689.661	10.526.534.572	6.072.509.013
3.110.000.000.000	CAPITAL	36.718.401.972	3.640.349.514	4.559.418.852	4.182.791.660	2.714.933.264
3.110.100.000.000	Capital Social	36.718.401.972	3.640.349.514	4.559.418.852	4.182.791.660	2.714.933.264
3.110.101.000.000	Capital Social	36.718.401.972	3.640.349.514	4.559.418.852	4.182.791.660	2.714.933.264
3.110.101.010.000	Capital Suscrito	36.718.401.972	3.640.349.514	4.559.418.852	4.182.791.660	2.714.933.264
3.120.000.000.000	RESERVAS	69.393.120.592	1.833.493.179	6.324.062.566	3.496.731.731	2.443.670.261
3.120.100.000.000	Capital Institucional	55.964.687.156	1.673.435.320	5.824.374.984	3.410.452.917	2.411.254.963
3.120.101.000.000	Capital Institucional	55.964.687.156	1.673.435.320	5.824.374.984	3.410.452.917	2.411.254.963
3.120.101.010.000	Reserva Legal	27.966.931.616	799.966.249	2.694.043.365	1.574.888.322	1.150.228.472
3.120.101.030.000	Otras Reservas y Fondos Irrepartibles	27.056.930.588	873.469.071	3.130.331.619	1.835.564.595	1.261.026.491
3.120.101.040.000	Donaciones de Capital	940.824.952	0	0	0	0
3.120.200.000.000	Capital no Institucional	13.428.433.436	160.057.859	499.687.582	86.278.814	32.415.298
3.120.201.000.000	Capital no Institucional	13.428.433.436	160.057.859	499.687.582	86.278.814	32.415.298
3.120.201.010.000	Reserva de Revalúo	6.257.493.911	160.057.859	228.179.511	86.278.814	32.415.298
3.120.201.030.000	Revalúo Técnico	7.170.939.525	0	271.508.071	0	0
3.130.000.000.000	RESULTADOS	3.224.429.180	1.636.602.165	2.293.208.243	2.847.011.181	913.905.488
3.130.100.000.000	Resultados	3.224.429.180	1.636.602.165	2.293.208.243	2.847.011.181	913.905.488
3.130.101.000.000	Del Ejercicio	3.224.429.180	1.636.602.165	2.293.208.243	2.847.011.181	913.905.488
3.130.101.010.000	Excedentes del Ejercicio	3.224.429.180	1.636.602.165	2.293.208.243	2.847.011.181	913.905.488
7.100.000.000.000	CUENTAS DE ORDEN DEUDORAS	149.213.890.634	0	0	0	0
7.110.000.000.000	CUENTAS DE ORDEN DEUDORAS	149.213.890.634	0	0	0	0
7.110.100.000.000	Cuentas de Orden Deudoras	149.213.890.634	0	0	0	0
7.110.101.010.000	Garantías Reales recibidas	63.974.584.901	0	0	0	0
7.110.101.030.000	Préstamos Liquidados por Incobrables	56.268.993.136	0	0	0	0
7.110.101.040.000	Préstamos en Gestión Judicial	598.584.711	0	0	0	0
7.110.101.060.000	Pólizas de Seguros contratadas	28.371.727.886	0	0	0	0
7.200.000.000.000	CUENTAS DE ORDEN DEUDORAS PER CONTRA	149.213.890.634	0	0	0	0
7.210.000.000.000	CUENTAS DE ORDEN DEUDORAS PER CONTRA	149.213.890.634	0	0	0	0
7.210.100.000.000	Cuentas de Orden Deudoras Per Contra	149.213.890.634	0	0	0	0
7.210.101.010.000	Otorgantes de Garantías reales	63.974.584.901	0	0	0	0
7.210.101.030.000	Liquidación de Préstamos por Incobrables	56.268.993.136	0	0	0	0
7.210.101.040.000	Préstamos Judicializados	598.584.711	0	0	0	0
7.210.101.060.000	Pólizas de Seguros	28.371.727.886	0	0	0	0

 Lic. Rocío Resquín
 Contadora

 Mgr. Teodoro González
 Gerente general

 Lic. Mirna Raquel Lovatti
 Presidenta Consejo de Administración



Cuadro de resultado por sucursales

CONSOLIDADO AL 31 DE DICIEMBRE DEL AÑO 2024

CÓDIGOS	CUENTAS	CASA CENTRAL	INDEPENDENCIA	CAAZAPÁ	M. J. TROCHE	TEBYCUARY
4.000.000.000.000	INGRESOS	64.037.538.495	4.211.857.961	5.564.514.622	6.252.009.085	2.755.746.403
4.100.000.000.000	INGRESOS OPERATIVOS	62.989.447.540	4.211.791.597	5.564.014.622	6.252.009.085	2.755.694.348
4.110.000.000.000	INGRESOS OPERATIVOS POR SERV. FINANCIEROS	62.989.447.540	4.211.791.597	5.564.014.622	6.252.009.085	2.755.694.348
4.110.100.000.000	Intereses y Comisiones Cobrados por Créditos	44.428.242.752	4.153.064.022	5.460.420.263	6.177.884.103	2.705.991.167
4.110.101.000.000	Intereses Compensatorios Cobrados sobre Créditos	42.654.787.683	3.955.302.999	5.117.800.318	5.874.419.857	2.583.231.729
4.110.101.010.000	Intereses Compensatorios s/Amortizables	26.095.546.904	3.839.223.678	4.755.833.482	5.756.304.729	2.508.390.039
4.110.101.040.000	Intereses Compensatorios s/Prést.a Cooperativas y Entidades sin Fines de Lucro	12.013.643.575	0	0	0	0
4.110.101.050.000	Intereses Compensatorios s/ Créditos Vinculados	2.347.611.349	42.438.134	80.305.187	55.159.354	5.680.948
4.110.101.070.000	Intereses Compensatorios s/ Créditos Judicializados	92.627.632	3.770.818	33.760.112	2.810.653	121.012
4.110.101.080.000	Intereses Compensatorios s/ Créditos Refinanciados	1.372.192.971	17.233.722	195.840.642	21.067.774	54.665.910
4.110.101.090.000	Intereses Compensatorios s/ Tarjetas de Crédito	733.165.252	52.636.647	52.060.895	39.077.347	14.373.820
4.110.102.000.000	Comisiones Cobradas	1.214.789.589	159.701.899	234.458.342	240.496.622	86.534.761
4.110.102.010.000	Comisiones s/Amortizables	551.734.308	98.456.810	128.877.439	130.622.234	65.671.965
4.110.102.090.000	Comisiones s/ Tarjetas de Crédito	663.055.281	61.245.089	105.580.903	109.874.388	20.862.796
4.110.103.000.000	Intereses Moratorios Cobrados	326.765.384	29.066.020	66.133.955	45.067.827	27.916.320
4.110.103.010.000	Intereses Moratorios s/Amortizables	192.555.906	23.488.968	36.668.960	40.668.902	21.879.571
4.110.103.040.000	Intereses Moratorios s/Prést.a Cooperativas y Entidades sin Fines de Lucro	12.981.789	0	0	0	0
4.110.103.050.000	Intereses Moratorios s/ Créditos Vinculados	6.713.970	0	305.861	0	100.023
4.110.103.070.000	Intereses Moratorios s/ Créditos Judicializados	14.472.456	2.100.471	9.066.364	917.832	15.460
4.110.103.080.000	Intereses Moratorios s/ Créditos Refinanciados	80.956.381	278.219	16.317.984	1.488.725	4.631.723
4.110.103.090.000	Intereses Moratorios s/ Tarjetas de Crédito	19.084.882	3.198.362	3.774.786	1.992.368	1.289.543
4.110.104.000.000	Intereses Punitivos Cobrados	92.792.736	7.771.642	20.388.268	12.910.855	8.192.716
4.110.104.010.000	Intereses Punitivos s/ Amortizables	58.000.518	7.058.032	11.035.269	12.197.582	6.607.479
4.110.104.040.000	Intereses Punitivos s/Prést.a Cooperativas y Entidades sin Fines de Lucro	3.894.654	0	0	0	0
4.110.104.050.000	Intereses Punitivos s/ Créditos Vinculados	2.014.220	0	91.759	0	30.007
4.110.104.070.000	Intereses Punitivos s/ Créditos Judicializados	4.501.649	630.146	4.365.876	275.514	4.638
4.110.104.080.000	Intereses Punitivos s/ Créditos Refinanciados	24.381.695	83.464	4.895.364	437.922	1.550.592
4.110.105.000.000	Intereses y Accesorios s/Refinanciación	139.107.360	1.221.462	21.639.380	4.988.942	115.641
4.110.105.010.000	Intereses y Accesorios s/Refinanciación	139.107.360	1.221.462	21.639.380	4.988.942	115.641
4.110.200.000.000	Comisiones Cobradas sobre Servicios Financieros	171.070.471	17.790.000	21.735.000	20.385.000	5.740.000
4.110.201.000.000	Comisiones Cobradas sobre Servicios Financieros	171.070.471	17.790.000	21.735.000	20.385.000	5.740.000
4.110.201.010.000	Comisiones Cobradas s/ Tarjetas de Débito	64.400.471	0	0	0	0
4.110.201.020.000	Comisiones por emisión y renovación de Tarjetas de Débitos	13.090.000	1.440.000	1.930.000	1.660.000	720.000
4.110.201.030.000	Comisiones por emisión y renovación de Tarjetas de Créditos	93.580.000	16.350.000	19.805.000	18.725.000	5.020.000
4.110.300.000.000	Intereses Cobrados por Depósitos y Valores Financieros	12.999.381.838	0	0	0	0
4.110.301.000.000	Depósitos a la Vista	1.734.211.983	0	0	0	0
4.110.301.020.000	Intereses s/ Depósitos a la Vista-Bancos	1.734.211.983	0	0	0	0
4.110.302.000.000	Depósitos a Plazo	11.265.169.855	0	0	0	0
4.110.302.010.000	Intereses s/ CDA Bancos del País	11.265.169.855	0	0	0	0
4.110.400.000.000	Ingresos Operativos Varios	1.395.157.028	37.951.230	81.859.359	52.928.857	43.963.181
4.110.402.000.000	Otros Ingresos Operativos Varios	1.395.157.028	37.951.230	81.859.359	52.928.857	43.963.181
4.110.402.010.000	Dividendos en Acciones y Participaciones	993.601.538	0	0	0	0
4.110.402.030.000	Cuotas de Ingreso no retornables	32.450.000	6.450.000	8.500.000	9.400.000	4.800.000
4.110.402.040.000	Créditos Liquidados por Incobrables Recuperados	228.290.297	10.183.689	55.564.111	20.533.772	30.853.373
4.110.402.110.000	Otros Ingresos y Servicios	140.815.193	21.317.541	17.795.248	22.995.085	8.309.808
4.110.500.000.000	Ingresos por Ventas y Servicios no Financieros	3.995.595.451	2.986.345	0	811.125	0
4.110.501.000.000	Ventas y Servicios a Socios	261.546.327	2.986.345	0	811.125	0
4.110.501.050.000	Otros Ingresos y Servicios	261.546.327	2.986.345	0	811.125	0
4.110.503.000.000	Educación Cooperativa	3.734.049.124	0	0	0	0
4.110.503.010.000	Servicios de Formación y Capacitación (70%)	2.765.637.696	0	0	0	0
4.110.503.020.000	Servicios de Actividades sociales y recreativas (30%)	968.411.428	0	0	0	0
4.200.000.000.000	INGRESOS NO OPERATIVOS	1.048.090.955	66.364	500.000	0	52.055
4.210.000.000.000	INGRESOS EVENTUALES	1.048.090.955	66.364	500.000	0	52.055
4.210.100.000.000	Ingresos Varios	1.048.090.955	66.364	500.000	0	52.055
4.210.101.000.000	Ingresos Varios	1.048.090.955	66.364	500.000	0	52.055
4.210.101.020.000	Utilidad en Venta de Activos Fijos	27.327.883	0	0	0	0

ITURBE 2.8%	SAN JUAN N.	TAVAITY	PASO YOBAI	J. L. MALLORQUIN	CAAGUAZÚ	CDE	C. OVIEDO	GS. TOTAL
4.697.428.571	8.292.967.863	2.735.157.254	5.345.737.644	3.764.165.927	7.202.628.809	9.042.498.634	6.686.132.031	130.588.383.299
4.697.428.571	8.292.222.162	2.735.150.654	5.345.183.099	3.764.152.727	7.202.628.809	9.042.062.270	6.685.573.422	129.537.358.906
4.697.428.571	8.292.222.162	2.735.150.654	5.345.183.099	3.764.152.727	7.202.628.809	9.042.062.270	6.685.573.422	129.537.358.906
4.643.405.465	8.207.087.969	2.678.038.680	5.288.688.195	3.655.633.515	7.020.994.978	8.897.769.672	6.565.831.409	109.883.052.190
4.456.478.947	7.843.385.409	2.517.034.017	5.057.150.208	3.437.586.106	6.501.245.576	8.342.284.535	6.145.810.138	104.486.517.522
4.149.073.520	7.484.424.072	2.399.912.374	4.644.833.437	3.210.025.033	6.203.071.799	7.289.762.830	5.869.068.510	84.205.470.407
0	0	0	0	0	0	0	0	12.013.643.575
92.027.290	96.619.602	33.870.571	76.323.563	42.410.306	80.291.188	52.090.579	52.595.610	3.057.423.681
3.936.305	29.603.043	2.705.975	0	381.434	6.414.789	5.835.520	31.316.980	213.284.273
173.503.272	149.199.011	45.470.386	312.572.548	168.707.159	116.668.662	924.558.915	121.469.947	3.673.150.919
37.938.560	83.539.681	35.074.711	23.420.660	16.062.174	94.799.138	70.036.691	71.359.091	1.323.544.667
137.625.224	247.071.063	126.419.932	177.077.764	130.116.918	415.551.245	303.097.015	304.624.628	3.777.565.002
77.134.040	138.853.714	63.365.532	88.195.648	74.734.637	188.802.190	194.759.690	152.113.332	1.953.321.539
60.491.184	108.217.349	63.054.400	88.882.116	55.382.281	226.749.055	108.337.325	152.511.296	1.824.243.463
35.504.569	86.972.048	25.406.575	41.704.995	58.665.920	81.804.203	139.371.921	79.070.135	1.043.449.872
25.144.933	72.949.148	21.630.286	34.765.846	38.552.175	60.302.840	106.153.739	57.686.602	732.447.876
0	0	0	0	0	0	0	0	12.981.789
43.353	0	0	0	1.304.686	129.407	0	21.787	8.619.087
4.179.820	1.648.646	38.373	0	618.167	5.771.349	3.652.845	6.074.137	48.555.920
3.717.141	7.686.553	1.484.067	3.277.917	15.707.782	5.189.872	14.971.615	6.619.317	162.327.296
2.419.322	4.687.701	2.253.849	3.661.232	2.483.110	10.410.735	14.593.722	8.668.292	78.517.904
10.437.628	26.017.860	7.009.701	11.455.659	18.024.222	21.563.073	37.329.917	21.657.626	295.551.903
8.034.777	21.969.144	6.552.967	10.457.425	12.332.518	18.118.247	31.853.874	17.449.611	221.667.443
0	0	0	0	0	0	0	0	3.894.654
13.006	0	0	0	391.406	38.822	0	6.536	2.585.756
1.274.696	494.599	11.512	0	185.451	1.841.191	984.534	2.216.136	16.785.779
1.115.149	3.554.117	445.222	998.234	5.114.847	1.564.813	4.491.509	1.985.343	50.618.271
3.359.097	3.641.589	2.168.455	1.299.569	11.240.349	830.881	75.686.284	14.668.882	279.967.891
3.359.097	3.641.589	2.168.455	1.299.569	11.240.349	830.881	75.686.284	14.668.882	279.967.891
12.560.000	20.640.000	14.635.000	11.095.000	10.020.000	33.845.000	23.097.015	28.945.015	391.557.501
12.560.000	20.640.000	14.635.000	11.095.000	10.020.000	33.845.000	23.097.015	28.945.015	391.557.501
0	0	0	0	0	0	0	0	64.400.471
1.200.000	1.500.000	940.000	340.000	60.000	3.065.000	5.520.000	2.590.000	34.055.000
11.360.000	19.140.000	13.695.000	10.755.000	9.960.000	30.780.000	17.577.015	26.355.015	293.102.030
0	0	0	0	0	0	0	0	12.999.381.838
0	0	0	0	0	0	0	0	1.734.211.983
0	0	0	0	0	0	0	0	1.734.211.983
0	0	0	0	0	0	0	0	11.265.169.855
0	0	0	0	0	0	0	0	11.265.169.855
41.463.106	64.407.193	42.437.174	43.969.204	98.499.212	147.788.831	121.189.914	85.500.995	2.257.115.284
41.463.106	64.407.193	42.437.174	43.969.204	98.499.212	147.788.831	121.189.914	85.500.995	2.257.115.284
0	0	0	0	0	0	0	0	993.601.538
4.450.000	11.250.000	3.200.000	6.950.000	9.500.000	20.900.000	33.260.000	15.050.000	166.160.000
22.746.859	29.179.561	25.835.774	25.043.580	79.537.624	84.952.797	67.367.660	40.175.719	720.264.816
14.266.247	23.977.632	13.401.400	11.975.624	9.461.588	41.936.034	20.562.254	30.275.276	377.088.930
0	87.000	39.800	1.430.700	0	0	5.669	5.296.003	4.006.252.093
0	87.000	39.800	1.430.700	0	0	5.669	5.296.003	272.202.969
0	87.000	39.800	1.430.700	0	0	5.669	5.296.003	272.202.969
0	0	0	0	0	0	0	0	3.734.049.124
0	0	0	0	0	0	0	0	2.765.637.696
0	0	0	0	0	0	0	0	968.411.428
0	745.701	6.600	554.545	13.200	0	436.364	558.609	1.051.024.393
0	745.701	6.600	554.545	13.200	0	436.364	558.609	1.051.024.393
0	745.701	6.600	554.545	13.200	0	436.364	558.609	1.051.024.393
0	745.701	6.600	554.545	13.200	0	436.364	558.609	1.051.024.393
0	0	0	0	0	0	0	0	27.327.883

CÓDIGOS	CUENTAS	CASA CENTRAL	INDEPENDENCIA	CAAZAPÁ	M. J. TROCHE	TEBYCUARY
4.210.101.040.000	Comisiones por Servicios de Cobranzas	340.613.890	66.364	500.000	0	52.055
4.210.101.050.000	Alquileres Cobrados	25.450.000	0	0	0	0
4.210.101.060.000	Ingresos Extraordinarios	4.508.182	0	0	0	0
4.210.101.080.000	Otros Ingresos no Operativos	650.191.000	0	0	0	0
5.000.000.000.000	EGRESOS	60.813.109.315	2.575.255.796	3.271.306.379	3.404.997.904	1.841.840.915
5.100.000.000.000	COSTOS Y GASTOS OPERATIVOS	60.740.463.661	2.559.761.408	3.231.841.112	3.383.694.714	1.831.232.071
5.110.000.000.000	COSTOS Y GASTOS OPERATIVOS SERV. FINANCIEROS	54.898.391.797	2.538.058.172	3.193.318.635	3.356.683.064	1.800.950.686
5.110.100.000.000	Intereses y Comisiones Pagados	23.295.875.502	50.326.141	308.170.777	684.183.407	96.255.497
5.110.101.000.000	Intereses Pagados por Captaciones Socios	18.813.701.144	43.574.220	307.120.777	683.583.407	95.669.133
5.110.101.010.000	Intereses Pagados p/Ahorro a la Vista personas físicas o naturales	187.841.578	28.459.225	22.915.605	24.507.467	9.083.631
5.110.101.020.000	Intereses Pagados p/ Ahorro a la Vista personas jurídicas	1.621.011	1.603	0	2.041	0
5.110.101.030.000	Intereses Pagados p/ Ahorros a Plazo personas físicas o naturales	16.471.837.622	0	154.451.454	568.673.234	25.808.395
5.110.101.040.000	Intereses Pagados p/ Ahorros a Plazo personas jurídicas	46.858.442	0	0	0	0
5.110.101.050.000	Intereses Pagados p/Ahorros Programados Captados	323.354.154	2.936.570	27.017.929	11.945.874	19.694.929
5.110.101.060.000	Intereses Pagados p/ Otras Captaciones de Ahorros	1.782.188.337	12.176.822	102.735.789	78.454.791	41.082.178
5.110.102.000.000	Intereses Pagados por Captaciones No Socios	3.210.660.173	5.981.011	0	0	0
5.110.103.000.000	Intereses Pagados por Créditos Externos	16.371.264	0	0	0	0
5.110.103.010.000	Intereses Pagados a Otras Cooperativas e Inst. sin Fines de Lucro	16.371.264	0	0	0	0
5.110.104.000.000	Comisiones Pagadas por servicios Financieros	1.255.142.921	770.910	1.050.000	600.000	586.364
5.110.104.010.000	Comisiones Pagadas por Servicios de Otras Cooperativas e Inst.sin Fines de Lucro	579.001.763	0	0	0	0
5.110.104.020.000	Comisiones Pagadas por Servicios Bancarios y Financieros	10.029.418	770.910	1.050.000	600.000	586.364
5.110.104.050.000	Comisiones Pagadas por Operaciones de Cobranza	666.111.740	0	0	0	0
5.110.200.000.000	Previsiones	4.029.639.808	509.826.162	349.426.235	347.797.799	39.889.465
5.110.201.000.000	Previsiones para Créditos en Mora	4.028.035.266	509.826.162	349.426.235	347.797.799	39.889.465
5.110.201.010.000	Previsiones p/ créditos	4.028.035.266	509.826.162	349.426.235	347.797.799	39.889.465
5.110.202.000.000	Previsiones para Otros Activos de Riesgo	1.604.542	0	0	0	0
5.110.202.070.000	Previsiones sobre Bienes Adjudicados a Realizar o Recibidos en Dación de Pago	1.604.542	0	0	0	0
5.110.300.000.000	Otros Costos por Servicios Financieros	3.173.306.687	0	0	0	0
5.110.301.000.000	Otros Costos por Servicios Financieros	3.173.306.687	0	0	0	0
5.110.301.020.000	Costo Procesamiento Tarjetas Débito	321.568.345	0	0	0	0
5.110.301.030.000	Costo Procesamiento Tarjetas Crédito	2.851.738.342	0	0	0	0
5.110.400.000.000	Gastos Administrativos por Act. Ahorro Cred.	21.727.004.014	1.798.214.357	2.274.572.961	2.113.053.741	1.551.790.119
5.110.401.000.000	Gastos de Personal	11.332.527.174	1.330.155.467	1.612.239.155	1.582.376.591	1.154.736.405
5.110.401.010.000	Sueldos Personal Administrativo y Otros	7.553.185.561	1.013.848.904	1.252.337.420	1.174.715.701	871.318.114
5.110.401.020.000	Beneficios sociales	2.711.104.829	251.310.225	296.099.643	293.291.765	226.343.678
5.110.401.030.000	Horas Extras	437.329.827	247.505	1.056.819	9.605.388	1.266.177
5.110.401.040.000	Vacaciones	630.906.957	64.748.833	62.745.273	104.763.737	55.808.436
5.110.402.000.000	Honorarios	1.770.482.858	178.424.588	220.260.715	191.865.731	138.142.368
5.110.402.010.000	Honorarios Profesionales	1.282.658.194	146.677.603	172.870.113	152.553.106	109.531.335
5.110.402.020.000	Servicios de Terceros	487.824.664	31.746.985	47.390.602	39.312.625	28.611.033
5.110.403.000.000	Servicios y Gastos de Oficina	2.236.561.852	158.154.120	283.554.881	181.861.413	150.120.431
5.110.403.010.000	Servicios Públicos	290.073.307	28.115.760	35.264.363	38.285.528	21.832.894
5.110.403.020.000	Materiales, Útiles y Papelería	373.528.211	2.730.951	5.389.365	5.289.547	1.463.182
5.110.403.030.000	Reparación y Mantenimiento	467.394.773	57.585.354	71.615.026	48.490.500	32.398.002
5.110.403.050.000	Seguros	273.973.465	14.624.625	16.865.754	17.721.173	7.723.580
5.110.403.060.000	Alquileres Pagados	52.800.000	0	0	0	22.800.000
5.110.403.070.000	Combustibles y Lubricantes	159.857.833	10.498.565	21.143.194	12.257.497	9.440.958
5.110.403.090.000	Gastos de Movilidad y Transporte	158.553.809	20.621.619	60.261.162	29.828.477	12.808.692
5.110.403.110.000	Gastos de Viajes terceros	6.336.268	1.267.273	1.500.000	2.012.763	500.000
5.110.403.120.000	Gastos de Estudios de Proyectos	67.936.923	3.577.719	4.260.078	4.536.768	1.908.289
5.110.403.160.000	Patentes y Software Informáticos	362.279.810	19.132.254	22.601.518	23.439.160	10.181.198
5.110.403.170.000	Mejoras en Inmuebles de Terceros	23.827.453	0	44.654.421	0	29.063.636
5.110.404.000.000	Mercadeo	1.633.295.324	18.106.822	27.347.272	15.067.823	12.152.722
5.110.404.010.000	Publicidad	492.089.248	0	20.190.910	4.490.915	5.727.267
5.110.404.020.000	Patrocinios	425.301.242	1.500.000	0	0	363.636
5.110.404.030.000	Producción de Comerciales	21.409.091	0	0	0	0
5.110.404.040.000	Material publicitario	86.060.855	3.950.908	3.090.908	5.556.909	3.234.546
5.110.404.050.000	Estudios de mercado	31.727.273	0	0	0	0
5.110.404.060.000	Artículos promocionales	340.697.275	0	0	0	0
5.110.404.070.000	Promociones y Sorteos	236.010.340	12.655.914	4.065.454	5.019.999	2.827.273
5.110.405.000.000	Impuestos y Tasas	2.881.906.819	38.868.192	57.678.108	44.001.086	33.152.120
5.110.405.010.000	Impuestos	2.490.615.548	18.004.311	33.817.314	18.973.171	22.223.047
5.110.405.020.000	Tasas	2.321.270	0	0	0	0

ITURBE 2.8%	SAN JUAN N.	TAVAITY	PASO YOBAI	J. L. MALLORQUÍN	CAAGUAZÚ	CDE	C. OVIEDO	GS. TOTAL
0	745.701	6.600	554.545	13.200	0	436.364	558.609	343.547.328
0	0	0	0	0	0	0	0	25.450.000
0	0	0	0	0	0	0	0	4.508.182
0	0	0	0	0	0	0	0	650.191.000
3.205.955.767	4.391.054.636	1.795.454.183	3.716.709.076	2.403.928.641	4.317.765.852	10.993.878.347	4.831.043.700	107.562.300.511
3.158.360.970	4.383.282.385	1.792.126.436	3.714.220.064	2.401.802.134	4.289.328.407	10.988.032.835	4.819.573.964	107.293.720.161
3.124.124.635	4.353.721.353	1.773.061.477	3.686.287.574	2.360.774.415	4.260.608.796	10.951.557.358	4.789.024.243	101.086.562.205
623.985.799	815.551.132	184.573.252	833.910.939	217.966.384	364.450.401	1.980.269.019	1.283.240.448	30.738.758.698
353.439.938	812.935.471	184.573.252	624.103.702	217.366.384	362.900.401	1.811.990.187	688.847.655	24.999.805.671
16.877.056	28.146.971	13.540.347	16.317.756	10.991.861	30.650.095	29.788.352	12.336.248	431.456.192
0	0	0	0	7.689	1.320	0	0	1.633.664
249.705.891	607.153.143	121.972.742	573.410.743	108.448.227	141.187.213	1.643.200.735	563.938.525	21.229.787.924
3.720.418	0	0	0	251.535	0	3.906.072	82.061.644	136.798.111
5.409.715	31.093.656	3.160.085	8.511.364	12.053.694	67.409.678	49.372.698	8.136.954	570.097.300
77.726.858	146.541.701	45.900.078	25.863.839	85.613.378	123.652.095	85.722.330	22.374.284	2.630.032.480
268.545.861	2.565.661	0	209.685.419	0	0	166.838.832	592.632.793	4.456.909.750
0	0	0	0	0	0	0	0	16.371.264
0	0	0	0	0	0	0	0	16.371.264
2.000.000	50.000	0	121.818	600.000	1.550.000	1.440.000	1.760.000	1.265.672.013
0	0	0	0	0	0	0	0	579.001.763
2.000.000	50.000	0	121.818	600.000	1.550.000	1.440.000	1.760.000	20.558.510
0	0	0	0	0	0	0	0	666.111.740
489.442.253	774.187.849	191.902.559	692.947.920	372.313.507	899.448.849	5.290.750.658	900.491.115	14.888.064.179
489.442.253	774.187.849	191.902.559	496.533.520	372.313.507	899.448.849	5.290.750.658	900.491.115	14.690.045.237
489.442.253	774.187.849	191.902.559	496.533.520	372.313.507	899.448.849	5.290.750.658	900.491.115	14.690.045.237
0	0	0	196.414.400	0	0	0	0	198.018.942
0	0	0	196.414.400	0	0	0	0	198.018.942
0	0	0	0	0	0	0	0	3.173.306.687
0	0	0	0	0	0	0	0	3.173.306.687
0	0	0	0	0	0	0	0	321.568.345
0	0	0	0	0	0	0	0	2.851.738.342
1.821.989.110	2.484.305.303	1.271.290.838	1.953.331.573	1.615.153.310	2.759.057.526	3.345.471.903	2.422.602.021	47.137.836.776
1.300.490.118	1.776.730.661	885.697.333	1.398.864.959	1.124.282.761	1.947.163.833	2.197.832.617	1.686.256.303	29.329.353.377
994.449.976	1.363.130.491	661.765.365	1.056.594.550	862.353.693	1.473.549.177	1.696.420.009	1.307.989.356	21.281.658.317
243.505.295	328.685.662	178.166.757	260.710.190	216.913.792	383.816.066	403.053.877	319.151.198	6.112.152.977
10.029.735	352.528	4.267.631	2.138.416	397.818	91.747	0	1.823.314	468.606.905
52.505.112	84.561.980	41.497.580	79.421.803	44.617.458	89.706.843	98.358.731	57.292.435	1.466.935.178
180.479.375	285.600.543	148.081.176	189.287.611	174.900.787	322.988.091	389.538.230	242.474.890	4.432.526.963
151.432.460	227.142.219	117.308.251	154.423.630	132.910.877	257.220.880	295.264.295	175.497.994	3.375.490.957
29.046.915	58.458.324	30.772.925	34.863.981	41.989.910	65.767.211	94.273.935	66.976.896	1.057.036.006
236.469.361	230.195.761	130.777.563	256.282.278	216.606.431	325.680.291	516.269.283	293.046.016	5.215.579.681
36.834.404	42.290.133	28.980.765	31.763.657	25.778.416	46.058.949	53.411.651	41.778.575	720.468.402
4.369.352	4.240.001	2.131.818	3.676.409	6.645.091	10.809.459	13.153.827	5.582.273	439.009.486
104.515.928	70.255.117	56.106.762	35.753.154	28.094.213	70.955.466	67.653.389	55.613.496	1.166.431.180
14.452.226	23.163.149	8.501.462	16.635.246	10.600.864	20.194.785	30.168.583	17.935.366	472.560.278
5.500.000	0	0	38.181.816	54.545.460	98.181.816	169.090.908	78.545.460	519.645.460
15.104.431	23.456.542	6.788.997	16.090.352	11.948.645	17.383.550	32.891.784	17.898.560	354.760.908
19.353.070	29.532.606	13.760.658	65.793.840	53.108.111	24.152.229	68.035.779	29.527.165	585.337.217
100.000	0	1.155.000	7.000.000	0	1.250.000	0	500.000	21.621.304
3.577.158	5.845.267	2.099.483	4.159.200	2.730.670	5.073.941	7.615.057	4.602.971	117.923.524
19.140.064	31.412.946	11.252.618	22.106.331	13.948.372	27.340.412	40.779.176	24.504.924	628.118.783
13.522.728	0	0	15.122.273	9.206.589	4.279.684	33.469.129	16.557.226	189.703.139
7.225.454	34.715.453	8.528.179	12.531.269	26.581.364	19.466.824	88.500.850	60.477.273	1.963.996.629
1.636.364	16.299.998	2.999.997	3.272.724	10.227.274	8.727.276	60.945.453	40.909.090	667.516.516
0	0	0	454.545	0	0	0	4.545.455	432.164.878
0	0	0	0	0	0	0	0	21.409.091
2.598.181	4.184.546	2.700.909	6.311.272	4.295.000	4.490.457	5.109.092	8.837.273	140.420.856
0	0	0	0	0	0	0	0	31.727.273
0	0	0	0	7.659.091	0	13.497.214	0	361.853.580
2.990.909	14.230.909	2.827.273	2.947.273	3.945.454	6.249.091	8.949.091	6.185.455	308.904.435
48.580.334	61.488.787	34.898.469	45.984.687	43.331.368	72.715.771	102.034.228	65.636.267	3.530.276.236
28.082.651	28.739.263	22.849.531	22.357.227	28.405.492	44.160.270	59.284.063	38.171.623	2.855.683.511
0	0	0	0	0	0	0	2.130.910	4.452.180

CÓDIGOS	CUENTAS	CASA CENTRAL	INDEPENDENCIA	CAAZAPÁ	M. J. TROCHE	TEBYCUARY
5.110.405.030.000	Cuota de Sostentamiento INCOOP	388.970.001	20.863.881	23.860.794	25.027.915	10.929.073
5.110.406.000.000	Depreciaciones y Amortizaciones	1.872.229.987	74.505.168	73.492.830	97.881.097	63.486.073
5.110.406.010.000	Depreciación Permanente	1.463.868.865	74.505.168	73.492.830	97.881.097	63.486.073
5.110.406.020.000	Amortización Cargos Diferidos	408.361.122	0	0	0	0
5.110.500.000.000	Gastos de Gobernabilidad	2.672.565.786	179.691.512	261.148.662	211.648.117	113.015.605
5.110.501.000.000	Gastos del Consejo de Administración	551.182.665	29.345.692	34.006.653	35.813.067	15.549.738
5.110.501.010.000	Dietas	456.777.114	24.378.768	28.126.493	29.606.396	12.880.425
5.110.501.040.000	Gastos de Viajes	40.561.504	2.112.321	2.545.213	2.698.022	1.150.799
5.110.501.050.000	Gastos de Representación	20.094.496	1.052.244	1.255.743	1.319.982	567.017
5.110.501.060.000	Remuneración al Comité Ejecutivo	33.749.551	1.802.359	2.079.204	2.188.667	951.497
5.110.502.000.000	Gastos de la Junta de Vigilancia	259.680.154	13.844.326	16.012.083	16.858.379	7.325.185
5.110.502.010.000	Dietas	244.025.881	13.024.819	15.037.438	15.832.075	6.882.861
5.110.502.040.000	Gastos de Viajes	15.654.273	819.507	974.645	1.026.304	442.324
5.110.503.000.000	Gastos del Órgano Electoral	201.916.734	10.783.604	12.443.778	13.098.100	5.691.853
5.110.503.010.000	Dietas	198.559.564	10.603.994	12.233.394	12.877.376	5.598.064
5.110.503.040.000	Gastos de Viajes	3.357.170	179.610	210.384	220.724	93.789
5.110.504.000.000	Gastos de Comités	864.112.280	81.646.469	89.020.212	92.312.577	59.928.059
5.110.504.010.000	Dietas	834.400.144	80.066.887	87.148.825	89.734.050	59.089.568
5.110.504.040.000	Gastos de Viajes	29.712.136	1.579.582	1.871.387	2.578.527	838.491
5.110.505.000.000	Gastos de Asamblea	48.463.963	2.569.402	3.768.046	2.893.823	2.141.402
5.110.505.010.000	Organización de Asambleas	43.512.572	2.309.641	3.489.170	2.598.374	2.005.386
5.110.505.020.000	Publicaciones y convocatorias	4.951.391	259.761	278.876	295.449	136.016
5.110.506.000.000	Otros Gastos de Gobernabilidad	747.209.990	41.502.019	105.897.890	50.672.171	22.379.368
5.110.506.010.000	Otros Gastos de Gobernabilidad	747.209.990	41.502.019	105.897.890	50.672.171	22.379.368
5.120.000.000.000	COSTOS Y GASTOS POR ACTIVIDADES NO FINANCIERAS	5.842.071.864	21.703.236	38.522.477	27.011.650	30.281.385
5.120.200.000.000	Gastos administrativos y operativos	1.877.450.411	20.053.236	35.572.477	25.311.650	30.281.385
5.120.201.000.000	Gastos administrativos y operativos	1.877.450.411	20.053.236	35.572.477	25.311.650	30.281.385
5.120.201.040.000	Otros gastos	1.877.450.411	20.053.236	35.572.477	25.311.650	30.281.385
5.120.300.000.000	Educación Cooperativa	3.964.621.453	1.650.000	2.950.000	1.700.000	0
5.120.301.010.000	Servicios de Formación y Capacitación (70%)	2.942.118.525	0	2.100.000	0	0
5.120.301.020.000	Servicios de Actividades sociales y recreativas (30%)	1.022.502.928	1.650.000	850.000	1.700.000	0
5.200.000.000.000	COSTOS Y GASTOS NO OPERATIVOS	72.645.654	15.494.388	39.465.267	21.303.190	10.608.844
5.210.000.000.000	COSTOS Y GASTOS NO OPERATIVOS	72.645.654	15.494.388	39.465.267	21.303.190	10.608.844
5.210.100.000.000	Costos y Gastos no Operativos	72.645.654	15.494.388	39.465.267	21.303.190	10.608.844
5.210.101.010.000	Pérdida en Venta de Activos Fijos	17.469.154	15.494.388	39.465.267	21.303.190	10.608.844
5.210.101.040.000	Gastos Extraordinarios	55.176.500	0	0	0	0
6.000.000.000.000	EXCEDENTES Y PÉRDIDAS	3.224.429.180	1.636.602.165	2.293.208.243	2.847.011.181	913.905.488
6.100.000.000.000	EXCEDENTES Y PÉRDIDAS	3.224.429.180	1.636.602.165	2.293.208.243	2.847.011.181	913.905.488
6.110.000.000.000	EXCEDENTES	3.224.429.180	1.636.602.165	2.293.208.243	2.847.011.181	913.905.488
6.110.100.000.000	Del Ejercicio	3.224.429.180	1.636.602.165	2.293.208.243	2.847.011.181	913.905.488
6.110.101.010.000	Excedente Ordinario	3.224.429.180	1.636.602.165	2.293.208.243	2.847.011.181	913.905.488

Lic. Rocío Resquín
Contadora

M^{tr}. Teodoro González
Gerente general

Lic. Mirna Raquel Lovatti
Presidenta Consejo de Administración

ITURBE 2.8%	SAN JUAN N.	TAYAITY	PASO YOBAI	J. L. MALLORQUÍN	CAAGUAZÚ	CDE	C. OVIEDO	GS. TOTAL
20.497.683	32.749.524	12.048.938	23.627.460	14.925.876	28.555.501	42.750.165	25.333.734	670.140.545
48.744.468	95.574.098	63.308.118	50.380.769	29.450.599	71.042.716	51.296.695	74.711.272	2.666.103.890
48.744.468	95.574.098	63.308.118	50.380.769	29.450.599	71.042.716	51.296.695	74.711.272	2.257.742.768
0	0	0	0	0	0	0	0	408.361.122
188.707.473	279.677.069	125.294.828	206.097.142	155.341.214	237.652.020	335.065.778	182.690.659	5.148.595.865
29.095.231	46.749.670	17.124.179	33.529.150	21.440.534	40.744.477	60.807.514	36.240.595	951.629.165
24.098.046	38.683.799	14.178.162	27.729.872	17.718.055	33.703.949	50.312.056	29.965.665	788.158.800
2.154.366	3.491.047	1.271.680	2.511.964	1.618.155	3.052.645	4.535.107	2.723.942	70.426.765
1.062.250	1.716.239	626.800	1.237.387	793.909	1.497.210	2.241.284	1.335.439	34.800.000
1.780.569	2.858.585	1.047.537	2.049.927	1.310.415	2.490.673	3.719.067	2.215.549	58.243.600
13.700.205	22.024.825	8.066.508	15.787.346	10.103.781	19.186.294	28.631.720	17.058.019	448.278.825
12.874.084	20.689.815	7.580.046	14.830.667	9.486.564	18.023.398	26.893.665	16.019.687	421.201.000
826.121	1.335.010	486.462	956.679	617.217	1.162.896	1.738.055	1.038.332	27.077.825
10.653.537	17.107.657	6.268.693	12.270.377	7.843.235	14.904.353	22.257.908	13.259.452	348.499.281
10.475.900	16.818.747	6.163.222	12.060.842	7.710.015	14.654.172	21.881.223	13.035.487	342.672.000
177.637	288.910	105.471	209.535	133.220	250.181	376.685	223.965	5.827.281
81.830.302	108.332.153	62.541.255	87.821.205	70.137.992	99.424.267	131.726.948	56.853.304	1.885.687.023
79.733.270	105.546.863	61.613.853	85.984.531	68.166.218	97.195.413	127.692.174	54.848.204	1.831.220.000
2.097.032	2.785.290	927.402	1.836.674	1.971.774	2.228.854	4.034.774	2.005.100	54.467.023
2.476.871	4.370.076	1.700.228	3.445.533	3.711.931	3.931.537	5.086.090	2.947.231	87.506.133
2.224.112	3.977.125	1.554.608	3.160.479	3.534.091	3.591.572	4.566.343	2.646.297	79.169.770
252.759	392.951	145.620	285.054	177.840	339.965	519.747	300.934	8.336.363
50.951.327	81.092.688	29.593.965	53.243.531	42.103.741	59.461.092	86.555.598	56.332.058	1.426.995.438
50.951.327	81.092.688	29.593.965	53.243.531	42.103.741	59.461.092	86.555.598	56.332.058	1.426.995.438
34.236.335	29.561.032	19.064.959	27.932.490	41.027.719	28.719.611	36.475.477	30.549.721	6.207.157.956
31.770.335	28.361.032	19.064.959	27.482.490	20.531.719	26.819.611	36.475.477	30.549.721	2.209.724.503
31.770.335	28.361.032	19.064.959	27.482.490	20.531.719	26.819.611	36.475.477	30.549.721	2.209.724.503
31.770.335	28.361.032	19.064.959	27.482.490	20.531.719	26.819.611	36.475.477	30.549.721	2.209.724.503
2.466.000	1.200.000	0	450.000	20.496.000	1.900.000	0	0	3.997.433.453
2.466.000	0	0	0	0	0	0	0	2.946.684.525
0	1.200.000	0	450.000	20.496.000	1.900.000	0	0	1.050.748.928
47.594.797	7.772.251	3.327.747	2.489.012	2.126.507	28.437.445	5.845.512	11.469.736	268.580.350
47.594.797	7.772.251	3.327.747	2.489.012	2.126.507	28.437.445	5.845.512	11.469.736	268.580.350
47.594.797	7.772.251	3.327.747	2.489.012	2.126.507	28.437.445	5.845.512	11.469.736	268.580.350
47.594.797	7.772.251	3.327.747	2.489.012	2.126.507	28.437.445	5.845.512	11.469.736	213.403.850
0	0	0	0	0	0	0	0	55.176.500
1.491.472.804	3.901.913.227	939.703.071	1.629.028.568	1.360.237.286	2.884.862.957	1.951.379.713	1.855.088.331	23.026.082.788
1.491.472.804	3.901.913.227	939.703.071	1.629.028.568	1.360.237.286	2.884.862.957	1.951.379.713	1.855.088.331	23.026.082.788
1.491.472.804	3.901.913.227	939.703.071	1.629.028.568	1.360.237.286	2.884.862.957	1.951.379.713	1.855.088.331	23.026.082.788
1.491.472.804	3.901.913.227	939.703.071	1.629.028.568	1.360.237.286	2.884.862.957	1.951.379.713	1.855.088.331	23.026.082.788
1.491.472.804	3.901.913.227	939.703.071	1.629.028.568	1.360.237.286	2.884.862.957	1.951.379.713	1.855.088.331	23.026.082.788

Abog. Liliana Melgarejo de Betancourt
Tesorera Consejo de Administración

Prof. Jorge Antonio Martínez
Presidente Junta de Vigilancia



Notas a los estados contables

al 31 de diciembre del 2024

1. Consideración por la Asamblea de Socios.

Los estados financieros de la cooperativa multiactiva COOPEDUC Ltda., al 31 de diciembre de 2024 serán puestos a consideración para su aprobación en la Asamblea General Ordinaria de Socios a realizarse en el mes de febrero 2025, en el Complejo Social y Deportivo de la mencionada institución, sito Ruta 8 Blas Garay-Lemos, conforme, consta en el acta de la mencionada Asamblea.

2. Información básica sobre la entidad cooperativa.

2.1. Naturaleza jurídica.

La Cooperativa de Ahorro y Crédito "Coopeduc Limitada", fue constituida el 4 de noviembre de 1972 y reconocida su personería jurídica según decreto N.º 1591 del 31 de octubre de 1973, habiéndose adecuado a la ley N.º 438/94 por resolución N.º 302 del INCOOP de fecha 10/06/96, en adelante se denominará cooperativa multiactiva de ahorro y crédito, consumo, producción y servicios, "Coopeduc Ltda." La reforma total del estatuto social de la cooperativa Coopeduc Ltda. fue aprobada por resolución N° 4.140/09 del INCOOP.

El domicilio legal de la casa matriz de la cooperativa está fijado en la ciudad de Villarrica, en la calle Humaitá y Mcal. Estigarribia y la sucursal 1 Independencia: Mcal. Francisco Solano López entre Saavedra e Yrendague, sucursal 2 en Caazapá: Padre Adolfo Zaracho entre coronel Tito Bogado y Luis Alberto de Herrera, sucursal 3 en M. J. Troche: Juan Ramón Chávez entre Coronel Oviedo y Virgilio Ramón Legal, sucursal 4 en Tebicuary: Urbanización a 120 mts del Polideportivo, sucursal 5 en Iturbe: Buenos Aires entre Asunción y Yegros, sucursal 6 en San Juan Nepomuceno: Bernardino Caballero e/ Humaitá y Mcal. Estigarribia, sucursal 7 Yataity: Coronel Bogado e/ Pa'i Hadra y Gregorio Narváez, sucursal 8 en Paso Yobai: Avda. Nuestra Señora de la Asunción y José Dolores Resquín, sucursal 9 en J. León Mallorquín: Calle 14 de mayo y Bernardino Caballero, sucursal 10 en Caaguazú: Av. Manuel A. Godoy e/ Boquerón, sucursal 11 en Ciudad del Este: Av. San José c/ Tony Garay Km. 6 ½ Barrio San Isidro, sucursal 12 en Coronel Oviedo: Av. 1º de Marzo e/ Guairá.

La Cooperativa Coopeduc Ltda. tiene entre otros los siguientes objetivos:

- a) Fomentar la educación cooperativa.
- b) Estimular y fomentar la práctica del ahorro entre los/las socios/as.
- c) Capacitar a los/las socios/as en gestión cooperativa para lograr una mejor administración; en aspectos legales para el conocimiento de sus deberes, derechos y obligaciones; en materia de relaciones humanas con el fin de fomentar el buen relacionamiento y participación técnica.
- d) Otorgar préstamos a sus socios/as a intereses razonables, para propósitos útiles y productivos, o para casos de emergencia.
- e) Establecer centros de expendios de mercaderías de primera necesidad, de uso personal, y/o profesional para el confort y para actividades propias de los/las socios/as.
- f) Difundir la práctica de la solidaridad entre los integrantes del grupo social cooperativo.
- g) Tender a un constante crecimiento y desarrollo de la cooperativa.
- h) Gestionar y obtener préstamos de instituciones oficiales o privadas, nacionales e internacionales, para el financiamiento de los programas de trabajo para beneficio de los/las socios/as a fin de lograr el mayor bienestar de los mismos.
- i) Promover alianzas estratégicas con organizaciones no gubernamentales e instituciones públicas y privadas, para desarrollar programas de bienestar social.
- j) Apoyar proyectos y planes orientados a la preservación y mejoramiento del ecosistema, con miras a posibilitar que las personas habiten en un ambiente saludable y ecológicamente equilibrado.

2.2. Base de preparación de los estados contables.

Los estados contables de la cooperativa han sido preparados de conformidad con los principios de contabilidad generalmente aceptados (PCGA), y las cuentas se hallan clasificadas de acuerdo con el plan de cuentas para cooperativas, aprobada por el Instituto Nacional de Cooperativismo INCOOP.

3. Información referente a los activos y pasivos.

3.1. Cartera de créditos.

La cartera de créditos ha sido valuada de acuerdo con lo dispuesto por el marco de regulación y supervisión de cooperativas:

Los deudores han sido clasificados en ocho categorías de riesgo.

Se han constituido las provisiones necesarias para cubrir las eventuales pérdidas que pueden derivarse de la no recuperación de la cartera.

Los intereses devengados sobre saldos de deudores clasificados en las cuatro categorías de mayor riesgo y no percibidos en efectivo no incrementan el valor contable de la deuda, pues se mantienen en suspenso, salvo los devengados durante el ejercicio anterior si su clasificación en dicho período correspondió a la categoría de menor riesgo.

Los intereses devengados sobre saldos de deudores clasificados en la categoría de menor riesgo se han imputado a excedentes en su totalidad.

CLASIFICACION DE CARTERA DE CREDITOS Y PREVISIONES, CARTERA TOTAL. 31/12/2024

Categoría	Definición	% de Previsiones a aplicar	Saldo Contable antes de provisiones	Aportes	Garantías hipotecarias	Garantías prendarias	Caución de ahorro	Previsiones a aplicar	Previsiones constituidas	Saldo Contable después de provisión
1	Saldo de préstamos cuyos pagos se encuentran al día	0	617.147.530.784	31.209.158.946	39.865.225.286	32.347.818	32.732.203.510	-	3.085.738.444	614.061.792.340
2	Saldo de préstamos con atrasos desde 1 hasta 30 días	0	8.317.767.577	780.460.350	516.958.248	-	66.106.491	-	41.588.877	8.276.178.700
3	Saldo de préstamos con atrasos desde 31 hasta 60 días	0	4.317.310.347	367.366.872	270.417.345	-	84.466.280	-	1.726.924.128	2.590.386.219
4	Saldo de préstamos con atrasos desde 61 días y hasta 90 días	5	5.354.301.577	182.690.361	598.825.835	-	-	267.715.139	5.354.301.577	-
5	Saldo de préstamos con atrasos desde 91 días y hasta 150 días	30	4.657.282.113	212.476.238	281.655.974	-	2.113.553	1.397.184.816	4.657.282.113	-
6	Saldo de préstamos con atrasos desde 151 días y hasta 240 días	50	3.394.807.265	225.754.085	-	-	-	1.697.404.811	3.394.807.265	-
7	Saldo de préstamos con atrasos desde 241 días y hasta 360 días	80	2.388.307.703	193.969.106	-	-	822.746	1.910.646.215	2.388.307.703	-
8	Saldo de préstamos con atrasos desde 361 días en adelante	100	16.924.337.914	1.024.150.779	1.428.063.274	183.324.964	10.806.036	16.924.337.914	16.924.337.914	-
TOTAL			662.501.645.280	34.196.026.737	42.961.145.962	215.672.782	32.896.518.616	22.197.288.895	37.573.288.021	624.928.357.259

a) PRÉSTAMOS NORMALES. 31/12/2024

Categoría	Definición	% de Previsiones a aplicar	Saldo Contable antes de provisiones	Aportes	Garantías hipotecarias	Garantías prendarias	Caución de ahorro	Previsiones a aplicar	Previsiones constituidas	Saldo Contable después de provisión
1	Saldo de préstamos cuyos pagos se encuentran al día	0	590.802.645.835	28.866.172.068	37.162.362.556	32.347.818	32.632.632.941	-	2.954.013.947	587.848.631.888
2	Saldo de préstamos con atrasos desde 1 hasta 30 días	0	6.302.694.435	605.213.083	254.705.048	-	66.106.491	-	31.513.509	6.271.180.926
3	Saldo de préstamos con atrasos desde 31 hasta 60 días	0	3.318.768.830	247.923.433	114.433.220	-	84.466.280	-	1.327.507.514	1.991.261.316
4	Saldo de préstamos con atrasos desde 61 días y hasta 90 días	5	1.457.317.834	102.824.956	179.282.941	-	-	72.865.939	1.457.317.834	-
5	Saldo de préstamos con atrasos desde 91 días y hasta 150 días	30	2.317.666.723	131.835.221	271.963.231	-	2.113.553	695.300.163	2.317.666.723	-
6	Saldo de préstamos con atrasos desde 151 días y hasta 240 días	50	2.422.639.273	147.279.246	-	-	-	1.211.320.600	2.422.639.273	-
7	Saldo de préstamos con atrasos desde 241 días y hasta 360 días	80	1.844.017.826	129.565.224	-	-	822.746	1.475.214.314	1.844.017.826	-
8	Saldo de préstamos con atrasos desde 361 días en adelante	100	8.515.023.476	419.714.899	24.297.928	-	10.806.036	8.515.023.476	8.515.023.476	-
TOTAL			616.980.774.232	30.650.528.130	38.007.044.924	32.347.818	32.796.948.047	11.969.724.492	20.869.700.102	596.111.074.130

B) PRÉSTAMOS TARJETAS DE CRÉDITOS. 31/12/2024

Categoría	Definición	% de Previsiones a aplicar	Saldo Contable antes de provisiones	Aportes	Garantías hipotecarias	Garantías prendarias	Caución de ahorro	Previsiones a aplicar	Previsiones constituidas	Saldo Contable después de provisión
1	Saldo de préstamos cuyos pagos se encuentran al día	0	7.191.162.920	1.585.940.922	-	-	-	-	35.955.844	7.155.207.076
2	Saldo de préstamos con atrasos desde 1 hasta 30 días	0	344.092.304	75.301.358	-	-	-	-	1.720.456	342.371.848
3	Saldo de préstamos con atrasos desde 31 hasta 60 días	0	145.134.500	41.131.092	-	-	-	-	58.053.797	87.080.703
4	Saldo de préstamos con atrasos desde 61 días y hasta 90 días	5	62.223.635	19.730.442	-	-	-	3.111.186	62.223.635	-
5	Saldo de préstamos con atrasos desde 91 días y hasta 150 días	30	99.795.522	17.427.122	-	-	-	29.938.661	99.795.522	-
6	Saldo de préstamos con atrasos desde 151 días y hasta 240 días	50	119.303.448	17.078.057	-	-	-	59.651.742	119.303.448	-
7	Saldo de préstamos con atrasos desde 241 días y hasta 360 días	80	119.134.236	24.973.350	-	-	-	95.307.387	119.134.236	-
8	Saldo de préstamos con atrasos desde 361 días en adelante	100	458.588.676	109.268.823	-	-	-	458.588.676	458.588.676	-
TOTAL			8.539.435.241	1.890.851.166	-	-	-	646.597.652	954.775.614	7.584.659.627

C) PRÉSTAMOS REFINANCIADOS. 31/12/2024

Categoría	Definición	% de Previsiones a aplicar	Saldo Contable antes de provisiones	Aportes	Garantías hipotecarias	Garantías prendarias	Caución de ahorro	Previsiones a aplicar	Previsiones constituidas	Saldo Contable después de provisión
1	Saldo de préstamos cuyos pagos se encuentran al día	0	19.153.722.029	757.045.956	2.702.862.730	-	99.570.569	-	95.768.653	19.057.953.376
2	Saldo de préstamos con atrasos desde 1 hasta 30 días	0	1.670.980.838	99.945.909	262.253.200	-	-	-	8.354.912	1.662.625.926
3	Saldo de préstamos con atrasos desde 31 hasta 60 días	0	853.407.017	78.312.347	155.984.125	-	-	-	341.362.817	512.044.200
4	Saldo de préstamos con atrasos desde 61 días y hasta 90 días	5	3.834.760.108	60.134.963	419.542.894	-	-	191.738.014	3.834.760.108	-
5	Saldo de préstamos con atrasos desde 91 días y hasta 150 días	30	2.239.819.868	63.213.895	9.692.743	-	-	671.945.992	2.239.819.868	-
6	Saldo de préstamos con atrasos desde 151 días y hasta 240 días	50	852.864.544	61.396.782	-	-	-	426.432.469	852.864.544	-
7	Saldo de préstamos con atrasos desde 241 días y hasta 360 días	80	425.155.641	39.430.532	-	-	-	340.124.514	425.155.641	-
8	Saldo de préstamos con atrasos desde 361 días en adelante	100	4.588.975.958	373.062.462	685.151.438	183.324.964	-	4.588.975.958	4.588.975.958	-
TOTAL			33.619.686.003	1.532.542.846	4.235.487.130	183.324.964	99.570.569	6.219.216.947	12.387.062.501	21.232.623.502

D) PRÉSTAMOS JUDICIALIZADOS. 31/12/2024

Categoría	Definición	% de Previsiones a aplicar	Saldo Contable antes de provisiones	Aportes	Garantías hipotecarias	Garantías prendarias	Caución de ahorro	Previsiones a aplicar	Previsiones constituidas	Saldo Contable después de provisión
8	Saldo de préstamos derivados a gestión judicial	100	3.361.749.804	122.104.595	718.613.908	-	-	3.361.749.804	3.361.749.804	-

CLASIFICACIÓN DE CARTERA DE CRÉDITOS Y PREVISIONES, CARTERA TOTAL. 31/12/2024

Categoría	Definición	% de Previsiones a aplicar	Intereses devengados reconocidos no cobrados	Previsiones a aplicar	Previsiones constituidas	Saldo Contable después de provisión
1	Saldo de préstamos cuyos pagos se encuentran al día	0	3.994.428.106	-	-	3.994.428.106
2	Saldo de préstamos con atrasos desde 1 hasta 30 días	0	188.319.163	-	-	188.319.163
3	Saldo de préstamos con atrasos desde 31 hasta 60 días	0	-	-	-	-
4	Saldo de préstamos con atrasos desde 61 días y hasta 90 días	5	-	-	-	-
5	Saldo de préstamos con atrasos desde 91 días y hasta 150 días	30	-	-	-	-
6	Saldo de préstamos con atrasos desde 151 días y hasta 240 días	50	-	-	-	-
7	Saldo de préstamos con atrasos desde 241 días y hasta 360 días	80	-	-	-	-
8	Saldo de préstamos con atrasos desde 361 días en adelante	100	-	-	-	-
TOTAL			4.182.747.269	-	-	4.182.747.269

3.2. Previsión sobre bienes adjudicados o recibidos en dación de pago.

Bienes Adjudicados o Recibidos en Dación de Pago (*)						
Categoría	Días de no Enajenación	% De Previsiones a Aplicar	Saldos	Previsiones a Aplicar	Previsiones Constituidas	Saldo Contable después de Previsiones
1	De 1 a 1.080 días	0%	323.429.391	-	-	323.429.391
2	De 1.081 a 1.440 días	50%	377.720.000	188.860.000	196.414.400	181.305.600
3	Mas de 1.440 días	100%	802.271.159	802.271.159	819.921.124	-17.649.965
TOTAL			1.503.420.550	991.131.159	1.016.335.524	487.085.026

*Previsión genérica 2%

3.3. Previsiones sobre riesgos directos y contingentes.

Se han constituido todas las provisiones necesarias para cubrir las eventuales pérdidas sobre riesgos directos y contingentes, de acuerdo con lo exigido por la resolución INCOOP N.º 22.668/20, además de las provisiones adicionales que se realizan desde el año 2017 de acuerdo con la autorización del consejo de administración, con la finalidad de aplicar mejores prácticas en la constitución de provisiones.

La calificación y constitución de provisiones se observa en el siguiente cuadro:

Categoría de riesgo	Días de mora	% Previsiones requeridas	% Previsiones aplicadas
A : Mora Cero	0	0%	0,50%
B : Normal	1 a 30	0%	0,50%
C : Aceptable	31 a 60	0%	40%
D : Potencial	61 a 90	5%	100%
E : Significativo	91 a 150	30%	100%
F : Real	151 a 240	50%	100%
G : Alto Riesgo	241 a 360	80%	100%
H : Irrecuperable	más de 360	100%	100%

El movimiento registrado durante el ejercicio en las cuentas de provisiones se resume como sigue:

Concepto	Saldo al inicio del ejercicio	Constitución de provisiones en el ejercicio	Aplicación de provisiones en el ejercicio	Desafectación de provisiones en el ejercicio	Saldo al cierre del ejercicio
Previsión s/ Préstamos y Tarjetas de Créditos	30.813.411.022	14.690.045.237	7.930.168.238	-	37.573.288.021
Previsión por Despido	3.232.768.335	1.157.305.280	962.481.821	-	3.427.591.794
Previsión s/ Embargo Judicial	-	-	-	-	-
Total	34.046.179.357	15.847.350.517	8.892.650.059	-	41.000.879.815

Concepto	Saldo al inicio del ejercicio	Constitución de provisiones en el ejercicio	Aplicación de provisiones en el ejercicio	Desafectación de provisiones en el ejercicio	Saldo al cierre del ejercicio
Depósitos de Ahorro e inversiones Financieras	-	-	-	-	-
Otras Inversiones	-	-	-	-	-
Créditos	30.813.411.022	14.690.045.237	7.930.168.238	-	37.573.288.021
Bienes Adjudicados o Recibidos en Dación de Pago	1.503.420.550	991.131.159	1.016.335.524	-	487.085.026
Otros Activos de Riesgo	-	-	-	-	-
Total	32.316.831.572	15.681.176.396	8.946.503.762	-	38.060.373.047

3.4. Propiedad, planta y equipo.

Concepto	Tasa de depreciación en % anual	Valor de costo revaluado	Depreciación acumulada	Valor contable neto de depreciación
- Inmuebles – Terreno	0%	9.442.356.229	-	9.442.356.229
- Inmuebles – Edificios	24%	11.000.554.350	2.597.358.284	8.403.196.066
- Equipos e Instalaciones	44%	5.582.478.064	2.458.219.456	3.124.258.608
- Construcciones en Curso	0%	721.507.599	-	721.507.599
- Maquinarias y Equipos	0%	-	-	-
- Herramientas	62%	14.988	9.319	5.669
- Rodados	7%	1.417.477.197	94.633.946	1.322.843.251
- Muebles de Oficina	30%	2.396.408.953	716.413.471	1.679.995.482
- Equipos y Software Informáticos	64%	5.790.777.315	3.684.548.049	2.106.229.266
- Biblioteca, Obras de Arte y Otros	69%	49.686.641	34.095.808	15.590.833
TOTAL		36.401.261.336	9.585.278.333	26.815.983.003

3.5. Cargos diferidos.

Concepto	Saldo neto inicial	Aumento	Amortización	Saldo neto final
Gastos de organización y constitución	-	-	-	-
Gastos de estudios de proyectos	-	-	-	-
Patentes y software informático	1.608.984.045	425.215.992	1.107.097.875	927.102.162
Gastos de reorganización	-	-	-	-
Mejoras en inmuebles de terceros	-	-	-	-
Plusvalía en inversiones	-	-	-	-
Cargos diferidos autorizados por el INCOOP	-	-	-	-
Total	1.608.984.045	425.215.992	1.107.097.875	927.102.162

3.6. Servicios no financieros.

<i>Activo destinado a prestación de servicio social</i>		
<i>Grupo</i>	<i>Descripción del Activo</i>	<i>TOTAL</i>
1- Edificio	Complejo Social y Deportivo	1.802.823.888
	Salón de Eventos	582.769.525
2- Terreno	Complejo Social y Deportivo	2.265.150.000
	Salón de Eventos	1.687.534.295

3.7. Deudas financieras.

La Cooperativa tiene al cierre de fecha 31/12/2024, la siguiente cartera de ahorros de socios.

<i>Concepto</i>	<i>Saldos al inicio del ejercicio</i>	<i>Captaciones</i>	<i>Extracciones</i>	<i>Saldos al cierre del ejercicio</i>
Ahorro a la vista	187.682.806.321	1.311.959.861.143	1.312.186.159.208	187.456.508.256
Ahorro a plazo	306.443.523.677	2.962.668.141.202	2.921.179.302.334	347.932.362.545
Ahorro infante juvenil	20.978.292.488	66.479.412.449	63.933.235.860	23.524.469.077
Ahorro en suspenso	136.158.749	4.058.500.042	4.015.396.617	179.262.174
Ahorro planificado	8.733.516.899	22.589.828.782	22.117.178.382	9.206.167.299

Préstamos de entidades bancarias y financieras nacionales.

<i>Concepto</i>	<i>La Cooperativa tiene al cierre de fecha 31/12/2024, la siguiente cuenta como pasivo financiero</i>							<i>TOTAL</i>
	<i>Monto</i>	<i>Plazo</i>	<i>Interés</i>	<i>Hasta 30 días</i>	<i>De 31 hasta 180 días</i>	<i>De 181 días hasta 1 año</i>	<i>Mas de 1 año y hasta 3 Años</i>	
Compromisos Financieros-crédito AFD	5.000.000.000	48 meses	0,50%	104.166.667	520.833.335	208.333.318	-	833.333.320
Compromisos Financieros-crédito AFD	5.432.660.000	48 meses	0,50%	113.180.417	565.902.085	339.541.235	-	1.018.623.737

3.8. Distribución de créditos y compromisos por intermediación financiera según sus vencimientos.

<i>Concepto</i>	<i>Plazos que restan para su vencimiento</i>					<i>TOTAL</i>
	<i>Hasta 30 días</i>	<i>De 31 hasta 180 días</i>	<i>De 181 días hasta 1 año</i>	<i>Mas de 1 año y hasta 3 años</i>	<i>Mas de 3 años</i>	
<i>Créditos vigentes Servicio Financiero</i>	34.479.547.761	148.175.998.573	145.376.156.145	231.783.308.567	102.686.634.234	662.501.645.280
<i>Compromisos Financieros</i>	210.546.752.311	83.085.019.190	112.769.846.845	145.486.472.143	18.262.635.919	570.150.726.408

3.9. Concentración de la cartera de préstamos y ahorros por números de socios.

a) La distribución de la cartera total entre los mayores deudores.

Número de socios	Monto y porcentaje de cartera			
	VIGENTE	%	VENCIDA	%
10 Mayores Deudores	94.530.285.545	15,0%	6.874.193.057	8,7%
50 Mayores Deudores	156.657.824.941	24,9%	12.144.568.490	26,0%
100 Mayores Deudores	181.413.370.721	28,8%	15.097.597.779	36,9%
Otros	448.369.237.987	71,2%	17.621.438.793	63,1%
Total, de cartera - PRÉSTAMO	629.782.608.708	100%	32.719.036.572	100%

b) La distribución de la cartera de ahorros entre los mayores ahorristas.

Número de socios	Monto y porcentaje de cartera			
	VISTA	%	PLAZO FIJO	%
10 Mayores Ahorristas	11.210.263.576	6,0%	68.737.631.209	18,1%
50 Mayores Ahorristas	22.529.703.509	12,0%	133.138.672.992	35,0%
100 Mayores Ahorristas	31.720.568.102	16,9%	168.503.085.427	44,3%
Otros	155.915.202.328	83,1%	212.159.913.494	55,7%
Total, de cartera - AHORRO	187.635.770.430	100%	380.662.998.921	100%

3.10. Depuración de la cartera de créditos:

Se han depurado de la cartera de créditos las cuentas que se ajustan a lo establecido en la legislación vigente: "Las cooperativas podrán desafectar de sus activos, aquellos créditos provisionados al 100%, que reúnan uno de los siguientes requisitos:

1. Inhibición general para enajenar y gravar bienes, inscrita en la dirección general de los registros públicos respectivo, sobre el deudor de la entidad.
2. Cuando el deudor ha sido declarado en quiebra o convocatoria de acreedores.

3. Mora superior a dos (2) años. Para los créditos pagaderos en cuotas, la mora se computará a partir del vencimiento de la primera cuota.

4. Mora por un periodo mayor de un (1) año, de aquellos préstamos con saldo igual o inferior a cuatro (4) salarios mínimos mensuales.”

Las cifras totales son las siguientes:

Concepto	Resolución Consejo de Administración	Monto Total /crédito	Recuperado	Saldo
Créditos Depurados	ACTA N° 2608 C.A.	57.754.588.195	1.485.595.059	56.268.993.136

3.11. Reprogramación presupuestaria.

<i>Autorizado por Resolución Consejo de Administración Según Acta Nro. 2620/24</i>				
Cuenta	Monto Presupuestado	Aumento	Disminución	Monto Total reprogramado
5110101000000	25.000.000.000	0	0	25.000.000.000
5110102000000	4.000.000.000	550.000.000	0	4.550.000.000
5110103000000	500.000.000	0	400.000.000	100.000.000
5110104000000	500.000.000	850.000.000	0	1.350.000.000
5110201000000	18.000.000.000	0	1.350.000.000	16.650.000.000
5110202000000	200.000.000	0	0	200.000.000
5110301000000	3.000.000.000	250.000.000	0	3.250.000.000
5110401000000	32.000.000.000	0	1.300.000.000	30.700.000.000
5110402000000	5.000.000.000	0	400.000.000	4.600.000.000
5110403000000	5.000.000.000	250.000.000	0	5.250.000.000
5110404000000	2.000.000.000	0	0	2.000.000.000
5110405000000	3.000.000.000	570.000.000	0	3.570.000.000
5110406000000	3.000.000.000	0	0	3.000.000.000
5110501000000	1.000.000.000	0	0	1.000.000.000
5110502000000	500.000.000	0	0	500.000.000
5110503000000	400.000.000	0	0	400.000.000
5110504000000	2.000.000.000	0	0	2.000.000.000
5110505000000	100.000.000	0	0	100.000.000
5110506000000	1.000.000.000	500.000.000	0	1.500.000.000
5120201000000	1.800.000.000	450.000.000	0	2.250.000.000
5120301000000	4.000.000.000	0	0	4.000.000.000
5130301000000	100.000.000	0	50.000.000	50.000.000
5210101000000	200.000.000	80.000.000	0	280.000.000
TOTAL	112.300.000.000	3.500.000.000	3.500.000.000	112.300.000.000

3.12. Provisiones.

Las provisiones constituidas al cierre del 31/12/2024 son los siguientes:

CONCEPTO	DESCRIPCIÓN	SALDO AL 31/12/2024
Obligaciones Fiscales	Débito Fiscal I.V.A. y Retención IVA	368.549.990
Aporte Ley 2157 INCOOP	Provisión Aporte anual al Incoop 2021	670.140.545
Aportaciones a Devolver	Corresponde a los Aportes de los socios excluidos	1.875.269.048
Honorarios Profesionales a pagar	Descuento a los socios por sus créditos judicializados, pendiente de pago a los Abogados	11.861.069
Provisión Aporte Patronal	Aporte de la Cooperativa al IPS correspondiente a la planilla de dic 2021	343.366.625
I.P.S. Retención Aporte Obrero	Aporte de los funcionarios de la Cooperativa al IPS correspondiente a la planilla de dic 2021	186.559.198
Aguinaldos a Pagar	Aguinaldos a Pagar	45.640.846
Cuentas a pagar Tajy S.A.	Saldo a pagar a la Aseguradora por Seguros adquiridos por los socios	1.078.122.130
Cuentas a Pagar HCM PAY GROUP S.A.	Saldo a pagar a la Entidad HCM PAY GROUP S.A.	17.926.791
Cheques emitidos no cobrados	Cheques pendientes de cobro	100.000.000
Gastos Rifa Fin de Año	Gastos Rifa Fin de Año	292.247.806
TOTAL DE PROVISIONES		4.989.684.048

3.13. Ingresos diferidos.

CONCEPTO	Saldos al 31/12/2024
Intereses y Otros Accesorios s/ Refinanciación	1.119.588.341

3.14. Fondos.

Representan fondos constituidos por la Cooperativa por mandato de la asamblea ordinaria de Socios como sigue:

CONCEPTO	Saldos al Inicio del Ejercicio	Aumento	Disminución	Saldos al Cierre del Ejercicio
Formación y Capacitación (70%)	5.007.000	6.954.706.181	6.832.264.958	127.448.223
Actividades sociales y recreativas (30%)	71.244.986	2.422.499.679	2.195.698.846	298.045.819
Solidaridad	12.806.884.113	3.391.076.865	1.450.696.000	14.747.264.978
Fondo p/ Protección de Préstamos	15.872.318.944	6.309.717.382	2.068.637.723	20.113.398.603
Otros Fondos de Corto Plazo	22.049.511.452	8.593.501.541	6.262.600.575	24.380.412.418

4. Patrimonio.

La evolución del patrimonio neto de la Cooperativa se expone en el siguiente cuadro:

CONCEPTO	Saldo al Inicio del Ejercicio	Movimientos		Saldo al Cierre del Ejercicio
		Aumento	Disminución	
Capital Integrado	79.274.063.131	9.089.173.151	3.087.242.178	85.275.994.104
Reservas	100.449.857.275	10.316.929.198	0	110.766.786.473
Donaciones de Capital	907.598.655	332.262.97	0	940.824.952
Resultado Acumulado	0	0	0	0
Resultado del Ejercicio	0	23.026.082.788	0	23.026.082.788
TOTAL	180.631.519.061	42.465.411.434	3.087.242.178	220.009.688.317

5. Información referente a los resultados.

5.1. Reconocimiento de excedentes y pérdidas.

Los excedentes y pérdidas han sido aplicados de acuerdo al principio de lo devengado, salvo en lo que se refiere a los productos financieros devengados y no percibidos correspondientes a los ingresos contemplados en el numeral 5.7 e) y k) del Marco General de Regulación y Supervisión de Cooperativas.

El excedente acumulado al cierre del mes de diciembre/2024 es igual a Gs. 23.026.082.788, a ser distribuidos conforme lo establece el Artículo 42° de la Ley 438/94, Ley 4596/12 y la resolución de Asamblea.

5.2. Excedentes especiales.

INGRESOS			
CUENTAS	OPERACIONES CON SOCIOS	OPERACIONES CON NO SOCIOS	TOTAL
Intereses Compensatorios cobrados s/ Créditos	104.486.517.522	0	104.486.517.522
Comisiones cobradas s/ Créditos	3.777.565.002	0	3.777.565.002
Intereses Moratorios Cobrados	1.043.449.872	0	1.043.449.872
Intereses Punitivos Cobrados	295.551.903	0	295.551.903
Intereses y Accesorios s/ Refinanciación	279.967.891	0	279.967.891
Comisiones cobradas s/ Servicios Financieros	391.557.501	0	391.557.501
Desafectación de Provisiones	0	0	0
Otros Ingresos Operativos Varios	543.248.930	0	543.248.930
Otros Ingresos y Servicios	272.202.969	0	272.202.969
Educación Cooperativa	3.734.049.124	0	3.734.049.124
Ingresos Varios	57.286.065	0	57.286.065
Intereses s/ Dep. A la Vista Bancos	0	54.181.799	1.734.211.983
Intereses s/ CDA Bancos del País	0	6.887.116.443	11.265.169.855
Dividendos en Acciones y Participaciones	0	161.338.975	993.601.538
Créditos Liquidados por Incobrables	0	876.730.197	720.264.816
Comisiones por Servicios de Cobranzas	0	532.584.918	343.547.328
Ingreso por Venta de Rifas	455.133.700	165.384.900	650.191.000
TOTALES	115.336.530.479	8.677.337.232	130.588.383.299

EGRESOS

CUENTAS	COSTOS DIRECTOS	COSTOS INDIRECTOS	TOTAL
Intereses Pagados por Captaciones Socios	24.999.805.671	0	24.999.805.671
Intereses Pagado por Captación No socios	4.456.909.750	0	4.456.909.750
Intereses Pagados otras Coop.	16.371.264	0	16.371.264
Comisiones Pagadas por Serv. Financieros	1.265.672.013	0	1.265.672.013
Previsiones para Créditos en Mora	14.690.045.237	0	14.690.045.237
Previsiones para otros Activos de Riesgo	198.018.942	0	198.018.942
Otros Costos por Servicios Financieros	3.173.306.687	0	3.173.306.687
Gastos de Personal	25.903.880.378	3.425.472.999	29.329.353.377
Honorarios Profesionales	3.914.837.356	517.689.607	4.432.526.963
Servicios y Gastos de Oficina	4.606.434.735	609.144.946	5.215.579.681
Mercadeo	1.734.614.912	229.381.717	1.963.996.629
Impuestos y Tasas	3.117.963.500	412.312.736	3.530.276.236
Depreciaciones y Amortizaciones	2.354.720.725	311.383.165	2.666.103.890
Gastos del Consejo de Administración	72.893.082	9.639.223	951.629.165
Gastos de la Junta de Vigilancia	395.922.846	52.355.979	448.278.825
Gastos del Órgano Electoral	307.796.888	40.702.393	348.499.281
Gastos de Comité	1.665.451.346	220.235.677	1.885.687.023
Gastos de Asamblea	77.286.000	10.220.133	87.506.133
Otros Gastos de Gobernabilidad	1.260.331.882	166.663.556	1.426.995.438
Gastos Administrativos y Operativos	1.951.643.408	258.081.095	2.209.724.503
Educación Cooperativa	3.530.559.868	466.873.585	3.997.433.453
Créditos Liquidados por Incobrables	0	0	0
Costos y Gastos no Operativos	237.211.955	31.368.395	268.580.350
TOTALES	99.931.678.445	6.761.525.206	107.562.300.511

INGRESOS	15.251.852.820
EGRESOS	-6.761.525.206
EXCEDENTES ESPECIALES antes del Impuesto	8.690.968.601
IMPUESTO A LA RENTA 10 %	869.096.860
EXCEDENTES ESPECIALES después del Impuesto	7.821.871.741
EXCEDENTE ORDINARIO	15.204.211.047
EXCEDENTE ESPECIAL	7.821.871.741
TOTAL	23.026.082.788

6. Hechos posteriores.

No existen hechos posteriores al cierre del ejercicio concluido el 31 de diciembre de 2024 que impliquen alteraciones significativas en la estructura patrimonial y en los resultados del ejercicio.



Informe de la Junta de Vigilancia

PRESIDENTE	: Jorge Antonio Martínez Samudio
VICEPRESIDENTE	: Elvio Areco
SECRETARIA	: Norma Fernández
VOCALES TITULARES	: Norma Griselda Alvarenga González Wualter Agustín Verdecchia Acosta

La Junta de Vigilancia de la Cooperativa Multiactiva de Ahorro, Crédito, Consumo, Producción y Servicios COOPEDUC LTDA., presenta a la magna asamblea general ordinaria de socios un informe de las principales actividades realizadas en el ejercicio financiero 2024.

El estamento realizó sesiones ordinarias una vez a la semana y extraordinarias las veces que fueron necesarias, registrando un total de sesenta en el año 2024, siendo asentadas en las respectivas actas, los puntos abordados así como las decisiones tomadas en cada una de ellas. Los registros de asistencias de los miembros y otros documentos que obran en los archivos, evidencian la realización de las sesiones.

Se procedió al control del proceso para el otorgamiento de créditos, así como de subsidios de solidaridad, constatando el cumplimiento de los requisitos exigidos para su concesión. Igualmente, control de admisión y exclusión de socios, además seguimiento de la morosidad.

En todos los meses del año 2024 fueron visitadas las sucursales de COOPEDUC LTDA. Así mismo se efectuaron controles en casa central y en los demás locales que se encuentran en la ciudad de Villarrica. Se realizaron arquezos durante las visitas, con verificación de documentos que respaldan los procesos realizados en caja. Igualmente se procedió al control de pagarés, verificando su existencia y resguardo. También se ha monitoreado la realización de control del inventario del mencionado documento por parte de los encargados de sucursales.

Así mismo, se controló el reporte de operaciones inusuales y sospechosas de todas las sucursales y casa central. Se prosiguió con el control aleatorio de operaciones de asociados, como estrategia de prevención del lavado de activos y financiamiento del terrorismo. En este punto, es preciso agregar que las operaciones controladas contaban con documentos que respaldan el origen de los ingresos.

Como cada año, se realizó el llamado a concurso para la contratación del servicio de auditoría externa que se cerró con la remisión, al Consejo de Administración, de una terna de consultoras que presentaron las mejores propuestas de trabajo.

Se procedió al análisis de los informes semanales de tesorería, actividad que consta en las actas de sesión de la Junta de Vigilancia. Así mismo, lectura y análisis de los informes de Auditoría Interna.

Otras actividades ejecutadas fueron:

- Verificación del funcionamiento del circuito cerrado en todas las sucursales.
- Control de contratos de ahorro.
- Verificación de entrega de tarjetas de débito y de crédito.
- Lectura y análisis de Informes de Riesgo e Informes Financieros.
- Acompañamiento del proceso de eliminación de documentos y bienes.
- Control de la realización de arqueos sorpresivos por los Encargados de Sucursal.
- Realización de arqueos de cierre del ejercicio financiero en casa central y sucursales en coordinación con el área de Auditoría Interna.
- Realización de reuniones de trabajo con el Jefe de Auditoría Interna de la cooperativa.
- Participación en las jornadas para elaboración y ajuste del plan estratégico de COOPEDUC LTDA.
- Participación en congresos nacionales e internacionales.
- Participación en cursos de formación de dirigentes cooperativos.

Los miembros de la Junta de Vigilancia concluyen este informe de gestión, agradeciendo a los responsables y demás funcionarios de las sucursales, de casa central, en general, a todos aquellos que han colaborado para la realización de sus actividades a todos los asociados por la confianza depositada.

 Lic. Norma Alvarenga Vocal Titular	 Abog. Wualter A. Verdecchia Vocal Titular	 Lic. Elvio Areco Vicepresidente
 Lic. Norma Fernández Secretaria		 Prof. Jorge A. Martínez Presidente



Dictamen de la Junta de Vigilancia

A la Honorable Asamblea General Ordinaria de la Cooperativa Multiactiva de Ahorro, Crédito, Consumo, Producción y Servicios COOPEDUC Ltda.:

En cumplimiento de lo dispuesto en el Art. 75, inc. "d" de la Ley 5.501/15 y el Art. 82 del Estatuto Social de COOPEDUC LTDA. habiendo verificado y analizado la memoria, que en forma detallada informa sobre las actividades del Consejo de Administración, el Inventario, el Balance General y el Cuadro de Resultados de la institución, **la Junta de Vigilancia**, en su carácter de órgano contralor de la Cooperativa Multiactiva de Ahorro y Crédito, Consumo, Producción y Servicios COOPEDUC LTDA, **dictamina que los mismos reflejan en forma razonable la situación patrimonial, financiera y económica al cierre del ejercicio fenecido el 31 de diciembre de 2024, conforme a las disposiciones contables, legales y estatutarias.**

Por tanto, la Junta de Vigilancia **recomienda su aprobación** a la Honorable Asamblea.

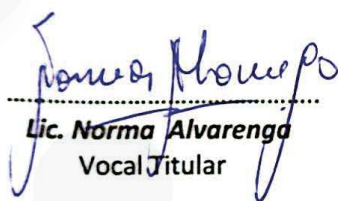

.....
Lic. Norma Alvarenga
Vocal Titular

.....
Abog. Wualter A. Verdecchia
Vocal Titular

.....
Lic. Elvio Areco
Vicepresidente

.....
Lic. Norma Fernández
Secretaria

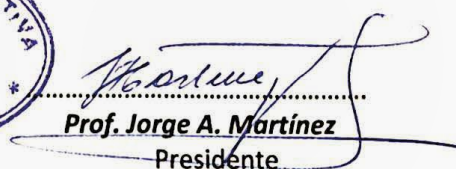

.....
Prof. Jorge A. Martínez
Presidente

DICTAMEN DE LOS AUDITORES EXTERNOS INDEPENDIENTES

**A LOS SEÑORES
PRESIDENTE Y MIEMBROS DEL CONSEJO DE
ADMINISTRACIÓN Y DE LA JUNTA DE VIGILANCIA DE LA
COOPERATIVA MULTIACTIVA AHORRO, CRÉDITO, CONSUMO, PRODUCCIÓN Y SERVICIOS
COOPEDUC LTDA.**

1. IDENTIFICACIÓN DE LOS ESTADOS FINANCIEROS OBJETO DE AUDITORÍA

Hemos auditado los Estados Financieros que se acompañan de la **COOPERATIVA MULTIACTIVA AHORRO, CRÉDITO, CONSUMO, PRODUCCIÓN Y SERVICIOS COOPEDUC LTDA.**, que comprenden el Balance General al 31 de diciembre de 2024, el Estado de Resultados, el Estado de Variación del Patrimonio Neto y el Estado de Flujo de Efectivo por el ejercicio que terminó en esa fecha, así como un resumen de las políticas contables importantes y otras notas aclaratorias. Los Estados Financieros correspondiente al ejercicio cerrado al 31 de diciembre de 2023, que se presentan sólo para propósitos de comparación, fueron auditados por otros auditores, quienes en fecha 16/02/2024, emitieron una opinión sin salvedades.

2. RESPONSABILIDAD DE LA ADMINISTRACIÓN

La Administración de la **COOPERATIVA MULTIACTIVA AHORRO, CRÉDITO, CONSUMO, PRODUCCIÓN Y SERVICIOS COOPEDUC LTDA.** es responsable de la preparación y presentación razonable de estos Estados Financieros de acuerdo con las Normas de Información Financiera emitidas por el Consejo de Contadores Públicos del Paraguay y con las normativas del Instituto Nacional de Cooperativismo (INCOOP), y el Consejo de Administración y la Junta de Vigilancia son responsables de la aprobación de los mismos. Dicha responsabilidad incluye: i) el diseño, implementación y mantenimiento de controles internos relevantes en la preparación y presentación razonable de los Estados Financieros, que estén exentos de representaciones erróneas de importancia relativa, ya sea debidas a fraude o error; ii) la selección y aplicación de las políticas contables apropiadas y, iii) la realización de estimaciones contables razonables de acuerdo con las circunstancias.

3. RESPONSABILIDAD DE LOS AUDITORES

Nuestra responsabilidad es expresar una opinión sobre estos Estados Financieros con base en nuestra auditoría. Condujimos nuestra auditoría de acuerdo con normas de auditoría, vigentes en Paraguay, emitidas por el Consejo de Contadores Públicos del Paraguay. Dichas normas requieren que cumplamos con requisitos éticos, y que planeemos y desempeñemos la auditoría para obtener una seguridad razonable sobre si los Estados Financieros están libres de representaciones erróneas de importancia relativa.

4. ALCANCE DE LA AUDITORÍA

Una auditoría implica la realización de procedimientos para obtener evidencia de auditoría sobre los montos y revelaciones en los Estados Financieros. Los procedimientos seleccionados dependen del juicio del auditor, incluyendo la evaluación de los riesgos de representaciones erróneas de importancia relativa en los Estados Financieros, ya sea debido a fraude o error.

Al realizar estas evaluaciones del riesgo, el auditor considera el control interno relevante a la preparación y presentación razonable de los Estados Financieros, para diseñar los procedimientos de auditoría que sean apropiados en las circunstancias, pero no con el propósito de expresar una opinión sobre la efectividad del control interno de la entidad.

Lic. **Zuñilda Presentado V.**
Matrícula Profesional CCP N° C-108
CYCA - Contadores y Consultores Asociados
Registro Profesional DNIT N° 273/2020
Registro INCOOP N° 23/2005

Una auditoría también incluye la evaluación de lo apropiado de las políticas contables utilizadas y la razonabilidad de las estimaciones contables realizadas por la Administración de la entidad, así como la evaluación de la presentación general de los Estados Financieros. Consideramos que la evidencia de auditoría que hemos obtenido es suficiente y apropiada para fundamentar nuestra opinión.

5. OPINIÓN

En nuestra opinión, los Estados Financieros mencionados en el párrafo 1, tomados en su conjunto, presentan razonablemente, respecto de todo lo importante, la situación patrimonial y financiera de la **COOPERATIVA MULTIACTIVA AHORRO, CRÉDITO, CONSUMO, PRODUCCIÓN Y SERVICIOS COOPEDUC LTDA.** al 31 de diciembre de 2024, el resultado de sus operaciones, la evolución de su patrimonio y su flujo de efectivo por el ejercicio terminado en esa fecha, de conformidad con reglamentaciones y normativas del INCOOP y complementariamente con las normas contables vigentes en Paraguay.

6. OTRO ASUNTO

Nuestro informe está destinado única y exclusivamente al uso de la **COOPERATIVA MULTIACTIVA AHORRO, CRÉDITO, CONSUMO, PRODUCCIÓN Y SERVICIOS COOPEDUC LTDA.** y para su presentación ante el Órgano de control, en caso de requerimiento, a los efectos descriptos anteriormente y no debe ser utilizado para otros fines, ni divulgado a terceros sin la autorización correspondiente. Sin embargo, este informe puede convertirse en un documento público, en cuyo caso su distribución no sería limitada.

Asunción, 05 de febrero de 2025



LIC. ZUNILDA PRESENTADO V.
MATRÍCULA PROFESIONAL CCP N° C-108
CYCA - CONTADORES Y CONSULTORES ASOC.
REGISTRO PROFESIONAL DNIT N° 273/2020
REGISTRO INCOOP N° 23/2005



Ejecución presupuestaria 2024

Código	Cuenta	Inicial	Aumento	Disminución	Final	Ejecutado	% Ejecutado
4.110.101.000.000	Intereses compensatorios cobrados sobre créditos	105.000.000.000	0	0	105.000.000.000	104.486.517.522	99,51%
4.110.102.000.000	Comisiones cobradas	3.500.000.000	0	0	3.500.000.000	3.777.565.002	107,93%
4.110.103.000.000	Intereses moratorios cobrados	1.000.000.000	0	0	1.000.000.000	1.043.449.872	104,34%
4.110.104.000.000	Intereses punitivos cobrados	300.000.000	0	0	300.000.000	295.551.903	98,51%
4.110.105.000.000	Intereses y accesorios s/refinanciación	250.000.000	0	0	250.000.000	279.967.891	111,98%
4.110.201.000.000	Comisiones cobradas sobre servicios financieros	400.000.000	0	0	400.000.000	391.557.501	97,88%
4.110.301.000.000	Intereses depósito a la vista	10.000.000	0	0	10.000.000	1.734.211.983	17342,12%
4.110.302.000.000	Intereses depósito a plazo	11.000.000.000	0	0	11.000.000.000	11.265.169.855	102,41%
4.110.401.000.000	Desafectación de provisiones	2.000.000.000	0	0	2.000.000.000	0	0,00%
4.110.402.000.000	Otros ingresos operativos varios	3.000.000.000	0	0	3.000.000.000	2.257.115.284	75,23%
4.110.501.000.000	Ventas y servicios a socios	200.000.000	0	0	200.000.000	272.202.969	136,10%
4.110.503.000.000	Educación cooperativa	4.000.000.000	0	0	4.000.000.000	3.734.049.124	93,35%
4.210.101.000.000	Ingresos varios	1.340.000.000	0	0	1.340.000.000	1.051.024.393	78,43%
TOTAL INGRESOS		132.000.000.000	0	0	132.000.000.000	130.588.383.299	98,93%
5.110.101.000.000	Intereses pagados por captaciones socios	25.000.000.000	0	0	25.000.000.000	24.999.805.671	99,99%
5.110.102.000.000	Intereses Pagados por Captaciones No Socios	4.000.000.000	550.000.000	0	4.550.000.000	4.456.909.750	97,95%
5.110.103.000.000	Intereses pagados por créditos externos	500.000.000	0	400.000.000	100.000.000	16.371.264	16,37%
5.110.104.000.000	Comisiones pagadas por servicios financieros	500.000.000	850.000.000	0	1.350.000.000	1.265.672.013	93,75%
5.110.201.000.000	Provisiones para créditos en mora	18.000.000.000	0	1.350.000.000	16.650.000.000	14.690.045.237	88,22%
5.110.202.000.000	Provisiones para otros activos de riesgo	200.000.000	0	0	200.000.000	198.018.942	99,00%
5.110.301.000.000	Otros costos por servicios financieros	3.000.000.000	250.000.000	0	3.250.000.000	3.173.306.687	97,64%
5.110.401.000.000	Gastos de personal	32.000.000.000	0	1.300.000.000	30.700.000.000	29.329.353.377	95,53%
5.110.402.000.000	Honorarios	5.000.000.000	0	400.000.000	4.600.000.000	4.432.526.963	96,35%
5.110.403.000.000	Servicios y gastos de oficina	5.000.000.000	250.000.000	0	5.250.000.000	5.215.579.681	99,34%
5.110.404.000.000	Mercadeo	2.000.000.000	0	0	2.000.000.000	1.963.996.629	98,19%
5.110.405.000.000	Impuestos y tasas	3.000.000.000	570.000.000	0	3.570.000.000	3.530.276.236	98,88%
5.110.406.000.000	Depreciaciones y amortizaciones	3.000.000.000	0	0	3.000.000.000	2.666.103.890	88,87%
5.110.501.000.000	Gastos del consejo de administración	1.000.000.000	0	0	1.000.000.000	951.629.165	95,16%
5.110.502.000.000	Gastos de la junta de vigilancia	500.000.000	0	0	500.000.000	448.278.825	89,65%
5.110.503.000.000	Gastos del organo electoral	400.000.000	0	0	400.000.000	348.499.281	87,12%
5.110.504.000.000	Gastos de comités	2.000.000.000	0	0	2.000.000.000	1.885.687.023	94,28%
5.110.505.000.000	Gastos de asamblea	100.000.000	0	0	100.000.000	87.506.133	87,50%
5.110.506.000.000	Otros gastos de gobernabilidad	1.000.000.000	500.000.000	0	1.500.000.000	1.426.995.438	95,13%
5.120.201.000.000	Gastos administrativos y operativos	1.800.000.000	450.000.000	0	2.250.000.000	2.209.724.503	98,21%
5.120.301.000.000	Educación cooperativa	4.000.000.000	0	0	4.000.000.000	3.997.433.453	99,93%
5.130.301.000.000	Gastos y pérdidas eventuales	100.000.000	0	50.000.000	50.000.000	0	0,00%
5.210.101.000.000	Costos y gastos no operativos	200.000.000	80.000.000	0	280.000.000	268.580.350	95,92%
TOTAL EGRESOS		112.300.000.000	3.500.000.000	3.500.000.000	112.300.000.000	107.562.300.511	95,78%
6.110.101.000.000	Excedentes del ejercicio	19.700.000.000			19.700.000.000	23.026.082.788	116,88%

Lic. Rocío Resquín
Contadora

Mtr. Teodoro González
Gerente general

Lic. Mirna Raquel Lovatti
Presidenta Consejo de Administración

Abog. Liliana Melgarejo de Betancourt
Tesorera Consejo de Administración

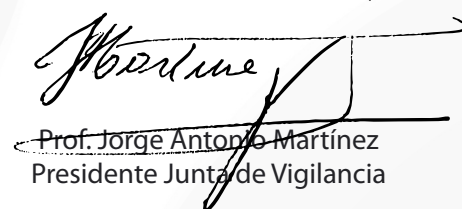
Prof. Jorge Antonio Martínez
Presidente Junta de Vigilancia



Propuesta de distribución de excedentes

Rubros	Excedente ordinario		Excedente especial		Total excedente
		15.204.211.047		7.821.871.741	23.026.082.788
Reserva Legal	25%	3.801.052.762	25%	1.955.467.935	5.756.520.697
Reserva especial	25%	3.801.052.762	25%	1.955.467.935	5.756.520.697
Fondo de educación	20%	3.040.842.209	20%	1.564.374.348	4.605.216.558
Aporte a federación	3%	456.126.331	3%	234.656.152	690.782.484
Fondo de garantía	5%	760.210.552	5%	391.093.587	1.151.304.139
Retornos s/ operaciones	12%	1.824.505.326	12%	938.624.609	2.763.129.935
Retorno s/ aporte	10%	1.520.421.105	10%	782.187.174	2.302.608.279
Total	100%	15.204.211.047	100%	7.821.871.741	23.026.082.788

El Consejo de Administración sugiere a la Asamblea que los excedentes distribuidos sobre retorno de operaciones y aportes se distribuyan a capital y fondos de solidaridad, sepelio personal, salud y deportes.



Plan estratégico 2025 - 2029



EJE
1

GESTIÓN FINANCIERA

Tener un crecimiento sostenido respaldado por un sólido nivel de capitalización y una eficiente gestión integral de riesgos.



EJE
2

GESTIÓN SOCIAL Y AMBIENTAL

Lograr un alto nivel de satisfacción del socio y fortalecer las prácticas adecuadas de desempeño social y ambiental.



EJE
3

CULTURA COOPEDUC

Contar con talento humano competente, proactivo al trabajo en equipos de alto desempeño y con capacidad de adaptabilidad.



EJE
4

GESTIÓN COMERCIAL

Optimizar el acceso a nuestros servicios financieros y sociales mediante la comprensión de las expectativas de nuestros socios actuales y potenciales.



EJE
5

INFRAESTRUCTURA TECNOLÓGICA Y TRANSFORMACION DIGITAL

Mantener un sistema operativo de alta disponibilidad y seguridad e incorporar soluciones automatizadas centradas en el usuario con criterio de tecnología responsable.



EJE
6

PROCESOS OPERATIVOS

Optimizar procesos de forma segura para mejorar los tiempos de respuesta y ejecución.



Plan operativo 2025

Meta
GESTIÓN FINANCIERA
Aumentar las reservas en al menos el 8%.
Fortalecer el patrimonio al incrementarlo en al menos el 10%
Incrementar 12% la cartera bruta o 10% cartera neta
Incrementar 11% las captaciones de ahorros.
Crece 10% los activos totales.
Obtener más del 2% de entabildad sobre el promedio de activos totales.
Lograr un desfase máximo de más/menos 5% en el presupuesto operativo.
La cartera en mora no rebase el 5.5%.
La relación de gastos operativos a la cartera bruta no rebase el 10%.
Las sucusales alcancen un nivel de evaluación al menos del 75%.
GESTIÓN SOCIAL Y AMBIENTAL
Aumentar 5 % de membresía
Medir y analizar grado de satisfacción y fidelidad de los socios.
Otorgar becas a socios
Reportar y visibilizar las acciones de responsabilidad social.
Sostenibilidad del proyecto "Nutrición con soja".
Ejecutar proyectos que impacten positivamente al medio ambiente.
Elaborar y poner en práctica un manual de ecoeficiencia corporativa.
Implementar el sistema de administración de riesgos ambientales y sociales (SARAS).
Reducir el uso de papel mediante la digitalización de procesos.
CULTURA COOPEDUC
Capacitar y elevar las competencias del cuadro directivo y colaboradores, con énfasis en riesgos, finanzas y liderazgo.
Fortalecer el programa de seguridad y salud ocupacional.
Fomentar un alto compromiso del talento humano con los objetivos y la filosofía institucional.
Al menos el 70% de las capacitaciones presenciales o virtuales del personal sea en aspectos relacionados con sus funciones.
GESTIÓN COMERCIAL
Ampliar la base de socios mediante estrategias de segmentación.
Incrementar la fidelización de socios a través de programas de beneficios y servicios personalizados.
Fomentar un alto grado de satisfacción y utilización de los socios respecto de los servicios financieros y sociales.
INFRAESTRUCTURA TECNOLÓGICA Y TRANSFORMACIÓN DIGITAL
Ampliar funcionalidad de los servicios digitales para la autogestión de los socios
Mantener un ecosistema tecnológico con estándares internacionales de seguridad.
PROCESOS OPERATIVOS
Mantener la certificación de la Norma ISO 9001:2015.
Optimizar procesos para aprovechar oportunidades, minimizar riesgos, reducir costos operativos



Proyecciones de crecimiento e inversiones 2025

Proyecciones de crecimiento	
Rubro	Porcentaje
Activo total	10%
Patrimonio neto	10%
Cartera de créditos	10%
Cartera de ahorros	11%
Aumentar membresía	5%
Inversiones	
Rubro	Monto
Terrenos y/o edificios	8.000.000.000
Obras edilicias- centro de convenciones y oportunidades de inversión	
Maquinas y equipos	1.000.000.000
Muebles y equipos de oficina, generadores eléctricos y paneles solares.	
Equipos y software informáticos	3.800.000.000
Desarrollo de nuevos software y renovación de hardware.	
Vehículos	200.000.000
Renovación de vehículo por uso u obsolescencia	
Otras inversiones	1.000.000.000
Otras oportunidades favorables de inversión	
Total inversión estimada	14.000.000.000



Presupuesto 2025

INGRESOS		2025
4110101000000	Intereses compensatorios cobrados sobre créditos	118.000.000.000
4110102000000	Comisiones cobradas	4.000.000.000
4110103000000	Intereses moratorios cobrados	1.000.000.000
4110104000000	Intereses punitivos cobrados	350.000.000
4110105000000	Intereses y accesorios s/refinanciación	300.000.000
4110201000000	Comisiones cobradas sobre servicios financieros	450.000.000
4110301000000	Intereses depósito a la vista	2.000.000.000
4110302000000	Intereses depósito a plazo	11.000.000.000
4110401000000	Desafectación de provisiones	0
4110402000000	Otros ingresos operativos varios	2.500.000.000
4110501000000	Ventas y servicios a socios	200.000.000
4110503000000	Educación cooperativa	4.600.000.000
4210101000000	Ingresos varios	1.100.000.000
TOTAL INGRESOS		145.500.000.000
EGRESOS		2025
5110101000000	Intereses pagados por captaciones socios	28.500.000.000
5110102000000	Intereses pagados por captaciones no socios	6.000.000.000
5110103000000	Intereses pagados por créditos externos	500.000.000
5110104000000	Comisiones pagadas por servicios financieros	1.500.000.000
5110201000000	Provisiones para créditos en mora	15.000.000.000
5110202000000	Provisiones para otros activos de riesgo	300.000.000
5110301000000	Otros costos por servicios financieros	3.500.000.000
5110401000000	Gastos de personal	34.000.000.000
5110402000000	Honorarios	4.500.000.000
5110403000000	Servicios y gastos de oficina	5.500.000.000
5110404000000	Mercadeo	2.000.000.000
5110405000000	Impuestos y tasas	4.000.000.000
5110406000000	Depreciaciones y amortizaciones	3.000.000.000
5110501000000	Gastos del Consejo de Administración	1.200.000.000
5110502000000	Gastos de la Junta de Vigilancia	600.000.000
5110503000000	Gastos del Órgano Electoral	500.000.000
5110504000000	Gastos de Comités	2.000.000.000
5110505000000	Gastos de Asamblea	250.000.000
5110506000000	Otros gastos de gobernabilidad	1.700.000.000
5120201000000	Gastos administrativos y operativos	2.500.000.000
5120301000000	Educación cooperativa	4.600.000.000
5130301000000	Gastos y pérdidas eventuales	50.000.000
5210101000000	Costos y gastos no operativos	50.000.000
TOTAL EGRESOS		121.750.000.000
EXCEDENTES		23.750.000.000



Índice

Presentación	3
Convocatoria a Asamblea Ordinaria	4
Memoria del Consejo de Administración	5
Un legado de solidaridad y progreso	8
Pilares de nuestra gestión	9
Sistema de gestión de calidad	10
Puntos de encuentro	11
Principales hitos del ejercicio 2024	12
Gobernanza cooperativa	13
Nóminas de comités	16
Valores cooperativos	18
Principios cooperativos	19
La membresía, fuerza de nuestra cooperativa	20
Nuestro desempeño en cifras	21
El equipo detrás de cada meta	23
Calificación de riesgo	24
Balance social	25
Séptimo principio cooperativo	34
Compromiso y trabajo de nuestros comités	35
Nuestros aliados en el camino	42
Balance general por sucursales	43
Cuadro de resultados por sucursal	49
Notas de los estados contables	55
Informe de la Junta de Vigilancia	68
Dictamen de la Junta de Vigilancia	70
Dictamen de los Auditores Externos	71
Ejecución presupuestaria	73
Propuesta de distribución de excedentes	74
Plan estratégico 2025 - 2029	75
Plan operativo 2025	76
Proyecciones de crecimiento e inversiones 2025	77
Presupuesto 2025	78

**Casa Central
Villarrica, Guairá**

Humaitá y Mcal. Estigarribia N° 702
Tel: (0541) 42521 / 41729 / 43626

Independencia

Mcal. López e/ Saavedra e Yrendague
Tel: (0548) 265 620 / 0982 863 000 / 0972 241 615

Caazapá

Padre Adolfo Zaracho e/ Cnel. Bogado y Luis A. de Herrera
Tel: (0542) 232 676 / 0982872000 / 0972241616

Mauricio J. Troche

Juan Ramón Chávez e/ Cnel. Oviedo y Virgilio R. Legal
Tel: (0550) 20194 / 0982 861 000 / 0972 241 617

Tebicuary

Av. Antonio Bosch entre 27 de noviembre y Tacuaré
Tel: (0553) 254 464 / 0982 866 000 / 0972 241 618

Iturbe

Buenos Aires e/ Asunción y Yegros
Tel: (0546) 256 586 / 256 622 / 0982 868 000 / 0972 241 619

San Juan Nepomuceno

Gral. Bernardino Caballero esq. Humaitá
Tel: (0544) 320 625 / 0982 865 000 / 0972 241 620

Yataity

Cnel. Bogado e/ Pa'í Hadra y Mcal. Estigarribia
Tel: (0549) 20070 / 0982 210 800 / 0972-241621

Paso Yobái

Avda. Nuestra Señora de la Asunción y José Dolores Resquín
Tel: (0552) 252 354 / 0982 867 000

Juan León Mallorquín

Gral. Bernardino Caballero esq. 14 de mayo
Tel: (0675) 265 777 / 0982 859 000 / 0972 241 623

Caaguazú

Manuel A. Godoy esq. Boquerón
Tel: (0522) 40733 / 0982 864 000 / 0972 241 224

Ciudad del Este

Avda. San José N° 376, Km 7 - Barrio Ciudad Nueva
Tel: (061) 576 712 / 0981-190376 / 0971-869153

Coronel Oviedo

1 de Marzo y Guairá
Tel: (0521) 200 077 / 0983 107 590 / 0973 859 839

Horario de atención:

Lunes a Viernes 07:00 a 12:00 hs.
13:00 a 15:15 hs
Sábado 07:00 a 11:00 hs

Sucursal Ciudad del Este:

Lunes a Viernes 08:00 a 16:00 hs.
Sábado 07:00 a 11:00 hs